





ARQUITETO(A):	ENGENHEIRO(A) RESPONSÁVEL:	PROPRIETÁRIO:
---------------	----------------------------	---------------

		<h1>GOVERNO DO ESTADO DO PIAUÍ</h1>	
		<h2>SEDUC - SECRETARIA DE ESTADO DA EDUCAÇÃO</h2> <h3>2º GRE - ESPERANTINA</h3>	
DEPARTAMENTO: UNIDADE DE GESTÃO DA REDE FÍSICA		DESIGNAÇÃO: <div>LEV</div>	
TÍTULO DO PROJETO: LEVANTAMENTO ARQUITETÔNICO		FRANCA: <div>01/24</div>	
ENDEREÇO DO SERVIÇO: AV. MIN. PETRÔNIO PORTELA, 1957, ESPERANTINA - PI, 64160-000			
TÍTULO DO DESENHO: PLANTA DE COBERTURA/LOCAÇÃO DE ZONA E MACROLOCALIZAÇÃO			
MUNICÍPIO: ESPERANTINA-PI		ZONA: URBANA	
DESENHO: MICHELLE PIEROT		DATA: 04/06/2021	
FASE: LEVANTAMENTO		REVISÃO: REVISÃO 01	

	COR	PENAL
red	07	0.1
yellow	07	0.2
green	07	0.3
cyan	07	0.4
blue	07	0.5
magenta	07	0.6
white	07	0.7
08	07	0.8
40	40	0.9
94	94	0.9
240	240	0.9
253	253	0.9







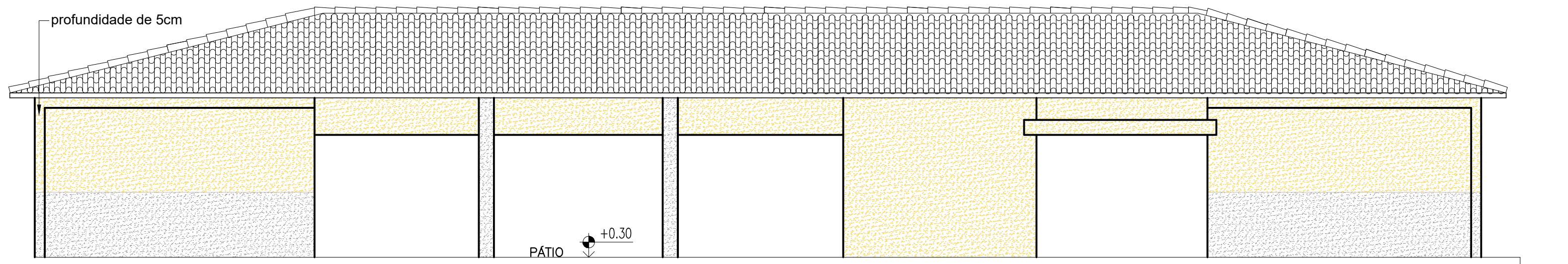

07 FACHADA PRINCIPAL

ESCALA : 1/100

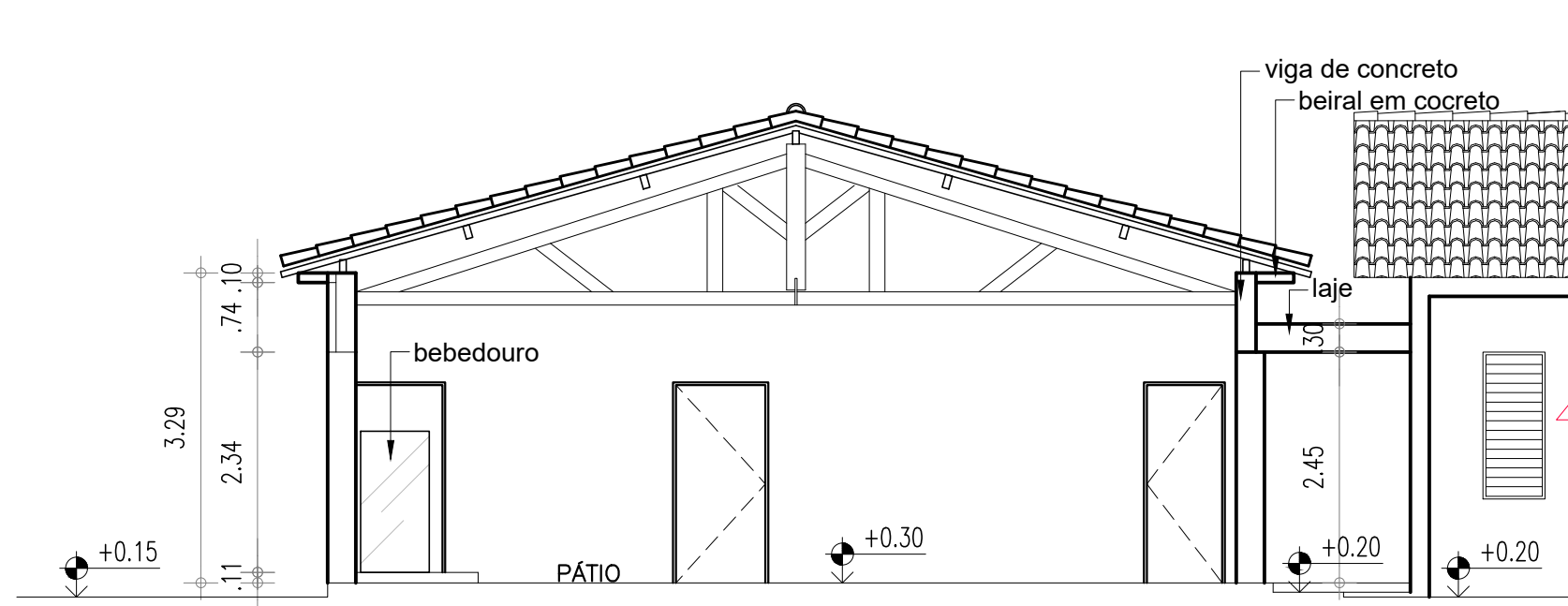

06 CORTE BB

ESCALA : 1/100

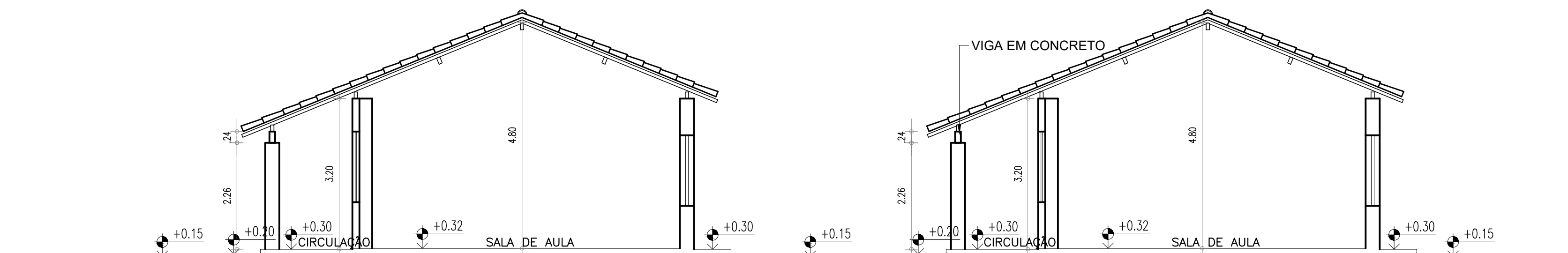

05 CORTE AA

ESCALA : 1/100

HISTÓRICO		
ALTERAÇÃO	REVISÃO	DATA
1.		
2.		
3.		
4.		
5.		
ARQUITETO(A):	ENGENHEIRO(A) RESPONSÁVEL:	PROPRIETÁRIO:
<div><div><div>GOVERNO DO ESTADO DO PIAUÍ</div></div><div>SEDUC - SECRETARIA DE ESTADO DA EDUCAÇÃO</div><div>2º GRE - ESPERANTINA</div></div>		
DEPARTAMENTO: UNIDADE DE GESTÃO DA REDE FÍSICA	DESENHO: <b>LEV</b>	
TÍTULO DO PROJETO: LEVANTAMENTO ARQUITETÔNICO	PRANCHA: <b>03/24</b>	
ENDEREÇO DO SERVIÇO: AV. MIN. PETRÔNIO PORTELA, 1957, ESPERANTINA - PI, 64180-000	ESCALA: 1/75	
TÍTULO DO DESENHO: FACHADA-CORTES	REVISÃO: REVISÃO 01	
MUNICÍPIO: ESPERANTINA-PI	FASE: LEVANTAMENTO	DATA: SETEMBRO/2021

COR: PEÇA  
red 07 0.1  
yellow 07 0.2  
green 07 0.3  
cyan 07 0.4  
blue 07 0.5  
magenta 07 0.6  
white 07 0.7  
08 07 0.1  
40 40 0.1  
94 94 0.1  
240 240 0.1  
253 253 0.1



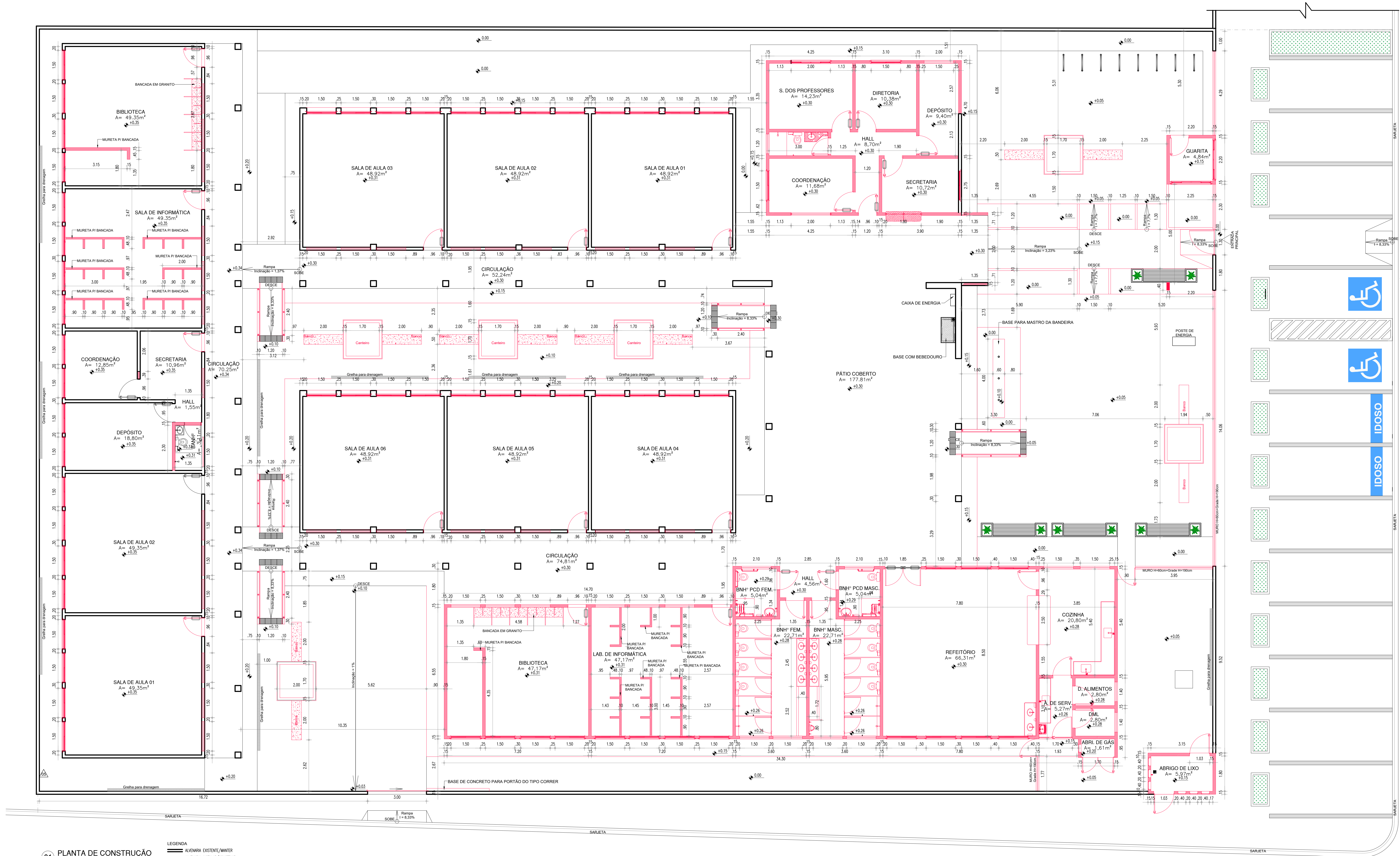

01 PLANTA DE CONSTRUÇÃO

LEGENDA  
— ALVENARIA EXISTENTE/MANTER  
— ALVENARIA INSTALAR/CONSTRUIR

HISTÓRICO		
ALTERAÇÃO	REVISÃO	DATA
1.		
2.		
3.		
4.		
5.		
ARQUITETO(A):	ENGENHEIRO(A) RESPONSÁVEL:	PROPRIETÁRIO:



**GOVERNO DO ESTADO DO PIAUÍ**

SEDUC - SECRETARIA DE ESTADO DA EDUCAÇÃO  
2º GRE - ESPERANTINA

DEPARTAMENTO:  
UNIDADE DE GESTÃO DA REDE FÍSICA

TÍTULO DO PROJETO:  
PROJETO DE ARQUITETURA DE REFORMA E AMPLIAÇÃO

ENDEREÇO DO SERVIÇO:  
AV. MIN. PETRÔNIO PORTELA, 1957, ESPERANTINA - PI, 64180-000

TÍTULO DO DESENHO:  
PLANTA DE CONSTRUÇÃO

MUNICÍPIO:  
ESPERANTINA-PI

DESENHO:  
ANTONIO RAPHAEL

DESENHO:  
ARQ

FRANCA:  
04/24

ESCALA:  
1/75

REVISÃO:  
REVISÃO 00

DATA:  
SETEMBRO/2021

FASE:  
EXECUTIVO

ZONA:  
URBANA

COR: PINK  
red: 07  
yellow: 07  
green: 07  
blue: 07  
purple: 07  
brown: 07  
black: 07  
white: 07  
gray: 07  
pink: 07  
red: 07  
yellow: 07  
green: 07  
blue: 07  
purple: 07  
brown: 07  
black: 07  
white: 07  
gray: 07



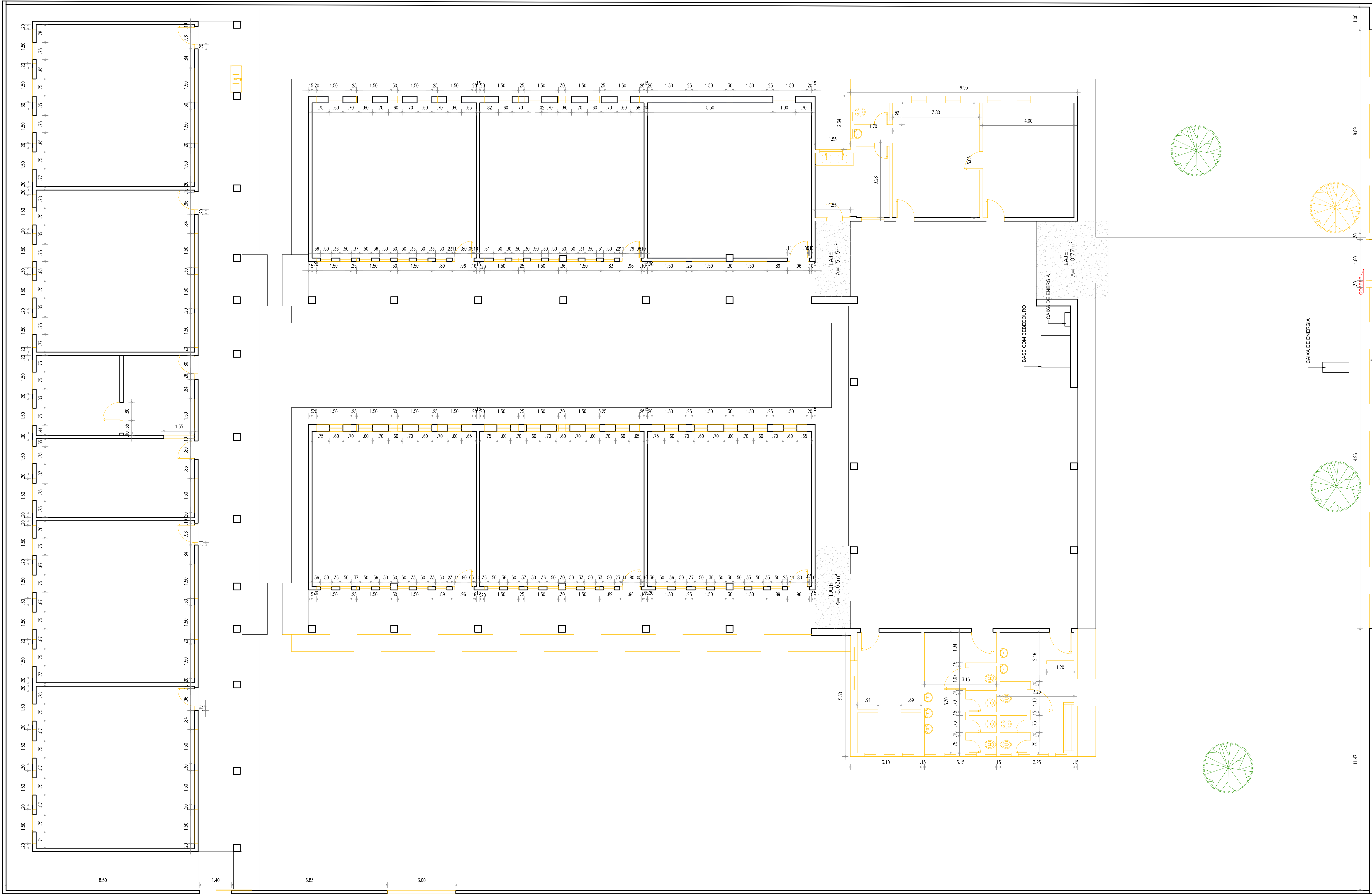

01 PLANTA DE DEMOLIÇÃO  
ESCALA: 1/75

LEGENDA  
ALVENARIA EXISTENTE/MAIOR  
ALVENARIA EXISTENTE/MAIOR

HISTÓRICO		
ALTERAÇÃO	REVISÃO	DATA
1.		
2.		
3.		
4.		
5.		

ARQUITETO(A):	ENGENHEIRO(A) RESPONSÁVEL:	PROPRIETÁRIO:
---------------	----------------------------	---------------



**GOVERNO DO ESTADO DO PIAUÍ**  
**SEDUC - SECRETARIA DE ESTADO DA EDUCAÇÃO**  
**2º GRE - ESPERANTINA**

DEPARTAMENTO:  
UNIDADE DE GESTÃO DA REDE FÍSICA

TÍTULO DO PROJETO:  
LEVANTAMENTO ARQUITETÔNICO

ENGENHEIRO DO SERVIÇO:  
AV. MIN. PETRÔNIO PORTELA, 1957, ESPERANTINA - PI, 64180-000

TÍTULO DO DESENHO:  
PLANTA DE DEMOLIÇÃO

MUNICÍPIO:  
ESPERANTINA-PI

ZONA:  
URBANA

FASE:  
EXECUTIVO

DATA:  
SETEMBRO/2021

DESENHO:  
ANTONIO RAPHAEL

REVISÃO:  
REVISÃO 00

DESENHO:  
ARQ

05/24

ESCALA:  
1/75

COR: PENA  
red: 07 0.1  
yellow: 07 0.1  
green: 07 0.1  
blue: 07 0.1  
magenta: 07 0.1  
white: 07 0.1  
01 0.1  
02 0.1  
03 0.1  
04 0.1  
05 0.1  
06 0.1  
07 0.1  
08 0.1  
09 0.1  
10 0.1  
11 0.1  
12 0.1  
13 0.1  
14 0.1  
15 0.1  
16 0.1  
17 0.1  
18 0.1  
19 0.1  
20 0.1  
21 0.1  
22 0.1  
23 0.1  
24 0.1  
25 0.1  
26 0.1  
27 0.1  
28 0.1  
29 0.1  
30 0.1  
31 0.1  
32 0.1  
33 0.1  
34 0.1  
35 0.1  
36 0.1  
37 0.1  
38 0.1  
39 0.1  
40 0.1  
41 0.1  
42 0.1  
43 0.1  
44 0.1  
45 0.1  
46 0.1  
47 0.1  
48 0.1  
49 0.1  
50 0.1  
51 0.1  
52 0.1  
53 0.1  
54 0.1  
55 0.1  
56 0.1  
57 0.1  
58 0.1  
59 0.1  
60 0.1  
61 0.1  
62 0.1  
63 0.1  
64 0.1  
65 0.1  
66 0.1  
67 0.1  
68 0.1  
69 0.1  
70 0.1  
71 0.1  
72 0.1  
73 0.1  
74 0.1  
75 0.1  
76 0.1  
77 0.1  
78 0.1  
79 0.1  
80 0.1  
81 0.1  
82 0.1  
83 0.1  
84 0.1  
85 0.1  
86 0.1  
87 0.1  
88 0.1  
89 0.1  
90 0.1  
91 0.1  
92 0.1  
93 0.1  
94 0.1  
95 0.1  
96 0.1  
97 0.1  
98 0.1  
99 0.1  
100 0.1



QUADRO DE ÁREAS			
ITEM	DISCRIMINAÇÃO	UNID.	QUANT.
01	ÁREA DO TERRENO	m <sup>2</sup>	2.347,47
02	ÁREA DE CONSTRUÇÃO TOTAL	m <sup>2</sup>	1.337,93
	UAB	m <sup>2</sup>	334,15
	U.E. HEMÍNIA CASTELO BRANCO	m <sup>2</sup>	990,28
	GUARITA	m <sup>2</sup>	6,25
	ABRIGO DE LOJO	m <sup>2</sup>	7,25
03	ÁREA DE PISO TOTAL	m <sup>2</sup>	1.235,58
	UAB	m <sup>2</sup>	293,85
	U.E. HEMÍNIA CASTELO BRANCO	m <sup>2</sup>	931,22
	GUARITA	m <sup>2</sup>	4,84
	ABRIGO DE LOJO	m <sup>2</sup>	5,67
04	ÁREA DE COBERTURA	m <sup>2</sup>	1.537,82
	UAB	m <sup>2</sup>	391,85
	U.E. HEMÍNIA CASTELO BRANCO	m <sup>2</sup>	1.123,45
	GUARITA	m <sup>2</sup>	16,85
	ABRIGO DE LOJO	m <sup>2</sup>	5,67
05	TAXA DE OCUPAÇÃO	%	56,99%
06	ÍNDICE DE APROVEITAMENTO	%	0,57

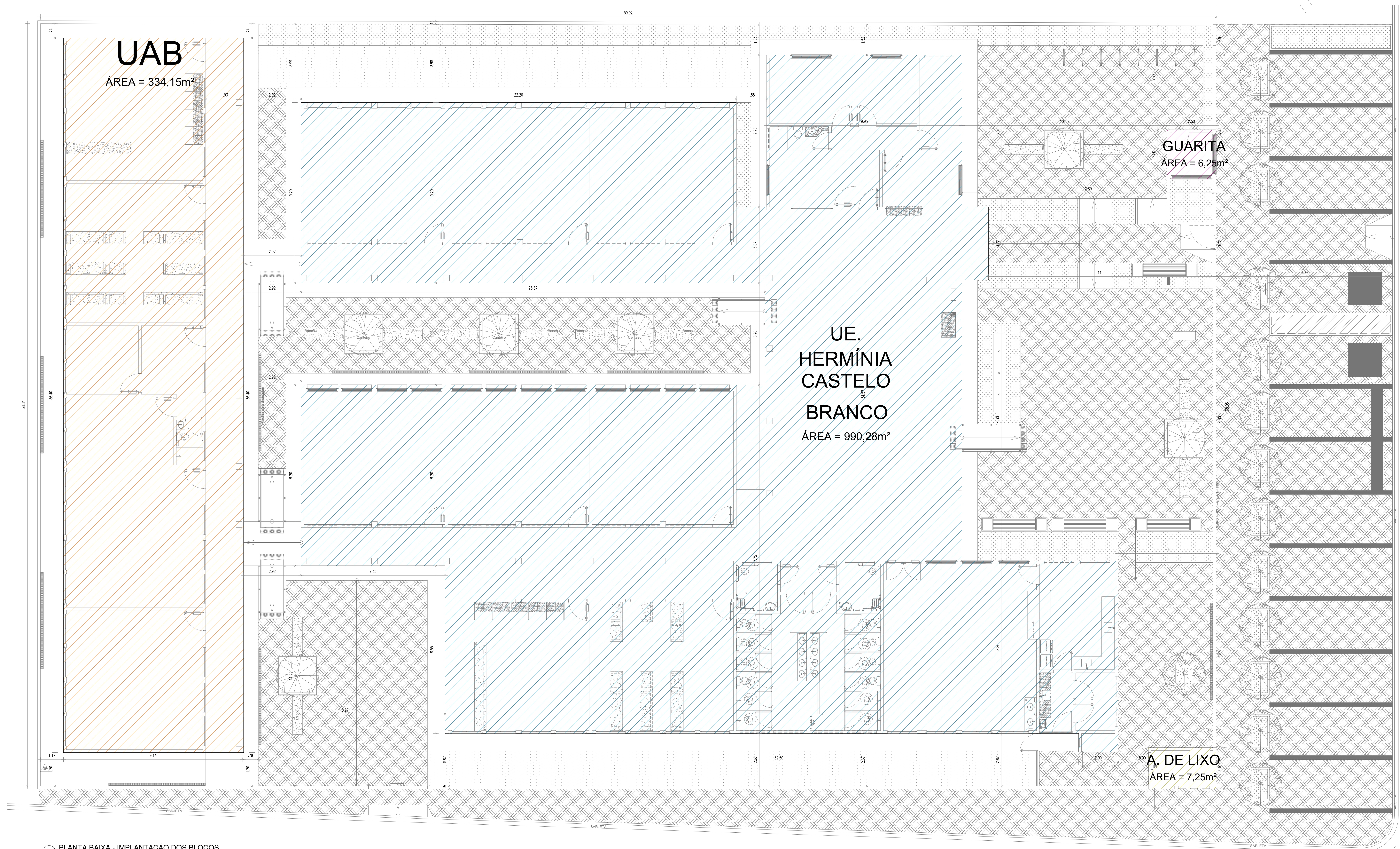

01 PLANTA BAIXA - IMPLANTAÇÃO DOS BLOCOS  
ESCALA : 1/75

HISTÓRICO			
ALTERAÇÃO		REVISÃO	DATA
1.			
2.			
3.			
4.			
5.			

ARQUITETO(A):	ENGENHEIRO(A) RESPONSÁVEL:	PROPRIETÁRIO:

 <b>Piauí</b> GOVERNO DO ESTADO	<b>GOVERNO DO ESTADO DO PIAUÍ</b>	
	<b>SEDUC - SECRETARIA DE ESTADO DA EDUCAÇÃO</b> <b>2ª GRE - ESPERANTINA</b>	
DEPARTAMENTO: UNIDADE DE GESTÃO DA REDE FÍSICA	DESENHO: <div style="border: 1px solid black; padding: 10px; text-align: center; font-size: 2em; font-weight: bold;">ARQ</div>	
TÍTULO DO PROJETO: PROJETO DE ARQUITETURA DE REFORMA E AMPLIAÇÃO		
ENDEREÇO DO SERVIÇO: AV. MAN. PETRÔNIO PORTELA, 1957, ESPERANTINA - PI, 64180-000		
TÍTULO DO DESENHO: PLANTA DE LOCAÇÃO PROPOSTO		
MUNICÍPIO: ESPERANTINA-PI	ZONA: URBANA	
DESENHO: ANTÔNIO RAFAEL	FASE: EXECUTIVO	
DATA: SETEMBRO/2021		
REVISÃO: REVISÃO 00		

	COR	PENA
red	07	0.1
yellow	07	0.2
green	07	0.3
cyan	07	0.4
blue	07	0.5
magenta	07	0.6
white	07	0.7
08	07	0.1
40	40	0.1
94	94	0.1
240	240	0.1
253	253	0.1



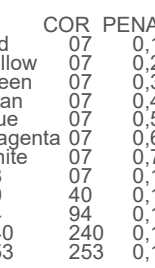

**OBSERVAÇÃO:**  
- AS CAIXAS DAS PORTAS INTERNAS SERÃO COM 3cm DEVENDO ACRESCENTAR 6cm P/ AS ABERTURAS.  
EX.: PORTA DE 80cm, PRECISA-SE DE 86cm.

FORNO	1	SEN FIORO TINTA CERÁMICA (ESTRUTURA APARENTE NA COR MACEDONIA NATURAL)
	2	FORNOS DE PVC NA COR BRANCA
	3	LAJE DE CONCRETO + FORNO DE PVC NA COR BRANCA
	4	FORNO DE GESSO
PAREDES	1	REVESTIMENTO CERÂMICO BRANCO, 10X10CM COM RELEVO NA COR BRANCA ATÉ A ALTURA DE 1,50M E FAVAS VERDES DO REVESTIMENTO CERÂMICO BRANCO, 10X10CM NA COR VERDE ESCURO, PINTURA EM TINTA ACRÍLICA VERDE FOLHA DE PREMIO COM RELEVO AGUAL (REF. 1000 - PARA INTERIORES).
	2	REVESTIMENTO CERÂMICO COR VERDE FOLHA DE 10X10CM ATÉ A ALTURA DE 2,00M.
	3	PINTURA EM TINTA ACRÍLICA VERDE FOLHA DE PREMIO COM RELEVO AGUAL (REF. 2224 - VERSÃO STANDARD) DO CERÂMICO.
	4	REVESTIMENTO CERÂMICO COR VERDE FOLHA DE 10X10CM DO PISO AO TOPO
TUBULADO	1	TINTA ACRÍLICA, VERDE TINTA PREMIO COM BRANCO NEVO, 90% PVC - VERBOSAS OU EQUIVALENTE
	2	REVESTIMENTO CERÂMICO COR VERDE FOLHA DE 10X10CM ATÉ A ALTURA DE 2,00M

HISTÓRICO			
ALTERAÇÃO		REVISÃO	DATA
1.			
2.			
3.			
4.			
5.			

ARQUITETO(A):	ENGENHEIRO(A) RESPONSÁVEL:	PROPRIETÁRIO:
---------------	----------------------------	---------------

ARQ

07/24





 <b>Piauí</b> GOVERNO DO ESTADO	<b>GOVERNO DO ESTADO DO PIAUÍ</b>	
	<b>SEDUC - SECRETARIA DE ESTADO DA EDUCAÇÃO</b>	
<b>2º GRE - ESPERANTINA</b>		<b>ARQ</b>
DEPARTAMENTO: UNIDADE DE GESTÃO DA REDE FÍSICA		DESENHO:  
TÍTULO DO PROJETO: PROJETO DE ARQUITETURA DE REFORMA E AMPLIAÇÃO		<b>08/24</b>
ENDEREÇO DO SERVIÇO: AV. MIR. PRÓFESSOR PORTELA, 1957, ESPERANTINA - PI, 64180-000		
PLANTA DO DESENHO: PLANTA BAIXA LAYOUT PROPOSTO		
MUNICÍPIO: ESPERANTINA-PI		
ZONA: URBANA		ESCALA: 1/75
DESENHO: ANTONIO RAFAEL	FASE: EXECUTIVO	DATA: SETEMBRO/2021
REVISÃO Nº.		

	COR	PENAL
red	07	0.
yellow	07	0.2
green	07	0.3
cyan	07	0.4
blue	07	0.5
magenta	07	0.6
white	07	0.3
08	07	0.
40	40	0.
94	94	0.
240	240	0.
253	253	0.



QUADRO DE ÁREAS			
ITEM	DISCRIMINAÇÃO	UNID.	QUANT.
01	ÁREA DO TERRENO	m²	2.347,47
02	ÁREA DE CONSTRUÇÃO TOTAL	m²	1.337,93
	UAB	m²	334,15
	U.E. HEMÍMIA CASTELO BRANCO	m²	990,28
	GUARITA	m²	6,25
	ABRIGO DE LIXO	m²	7,25
03	ÁREA DE PISO TOTAL	m²	1.235,98
	UAB	m²	293,85
	U.E. HEMÍMIA CASTELO BRANCO	m²	931,22
	GUARITA	m²	4,84
	ABRIGO DE LIXO	m²	5,67
04	ÁREA DE COBERTURA	m²	1.537,82
	UAB	m²	391,85
	U.E. HEMÍMIA CASTELO BRANCO	m²	1.123,45
	GUARITA	m²	16,85
	ABRIGO DE LIXO	m²	5,67
05	TAXA DE OCUPAÇÃO	%	96,99%
06	ÍNDICE DE APROVEITAMENTO		0,57

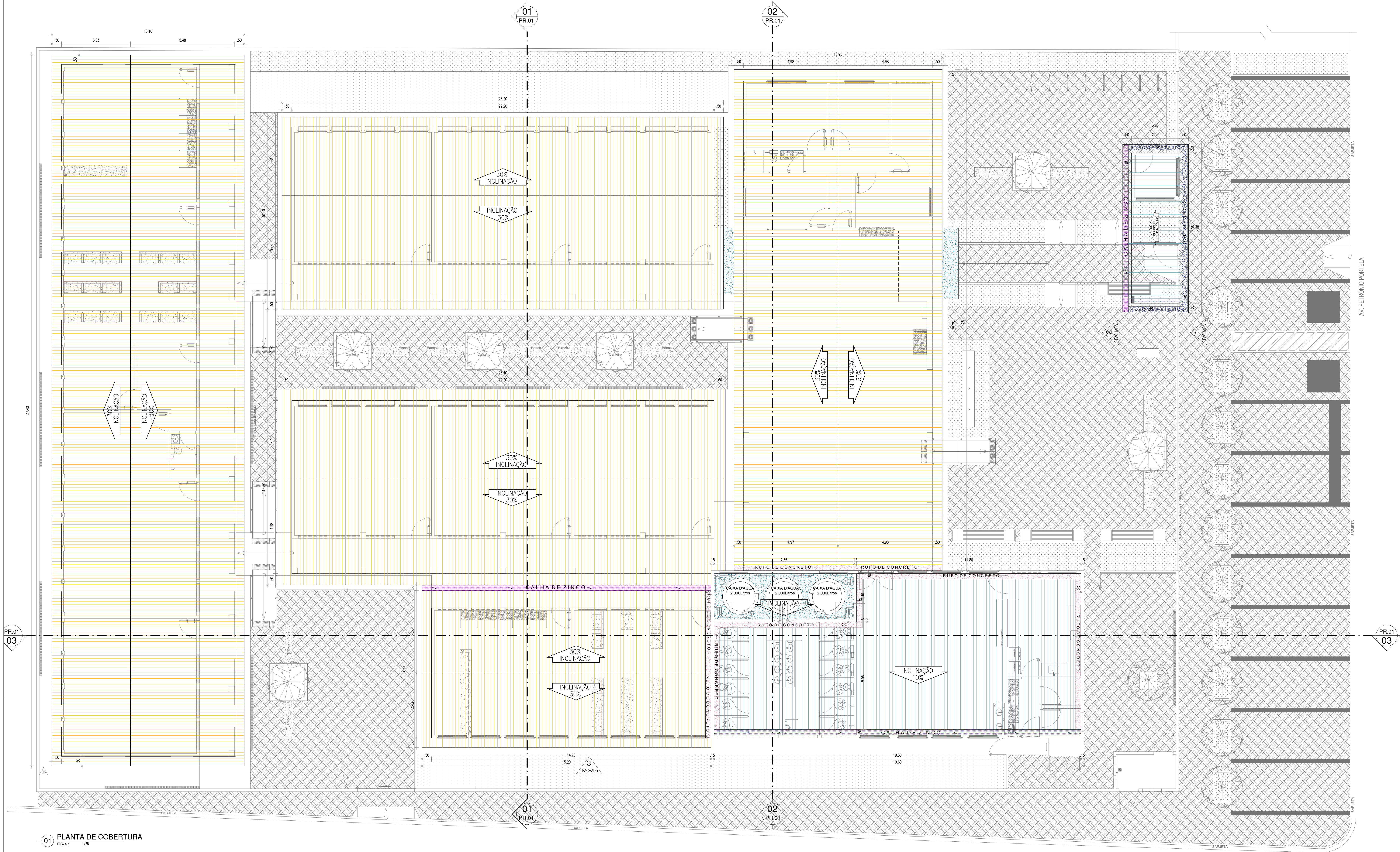

01 PLANTA DE COBERTURA

ESCALA: 1/75

HISTÓRICO		
ALTERAÇÃO	REVISÃO	DATA
1.		
2.		
3.		
4.		
5.		
ARQUITETO(A):	ENGENHEIRO(A) RESPONSÁVEL:	PROPRIETÁRIO:



**Piauí**  
GOVERNO DO ESTADO

**GOVERNO DO ESTADO DO PIAUÍ**

SEDUC - SECRETARIA DE ESTADO DA EDUCAÇÃO

2º GRE - ESPERANTINA

DEPARTAMENTO:  
UNIDADE DE GESTÃO DA REDE FÍSICA

TÍTULO DO PROJETO:  
PROJETO DE ARQUITETURA DE REFORMA E AMPLIAÇÃO

ENGENHEIRO DO SERVIÇO:  
AV. MIN. PETRÔNIO PORTELA, 1957, ESPERANTINA - PI, 64180-000

TÍTULO DO DESENHO:  
PLANTA DE COBERTURA PROPOSTA

MUNICÍPIO:  
ESPERANTINA-PI

DESENHO:  
ANTÔNIO RAPHAEL

DESENHO:  
ARQ

FRANCHA:  
09/24

ESCALA:  
1/75

REVISÃO:  
REVISÃO 00

FASE:  
EXECUTIVO

DATA:  
SETEMBRO/2021

COR	PRIMA
red	07
yellow	07
green	07
blue	07
purple	07
pink	07
black	07
white	07
gray	07
light gray	07
dark gray	07
very dark gray	07
very light gray	07
very dark blue	07
very light blue	07
very dark green	07
very light green	07
very dark red	07
very light red	07
very dark yellow	07
very light yellow	07
very dark purple	07
very light purple	07
very dark pink	07
very light pink	07
very dark black	07
very light black	07



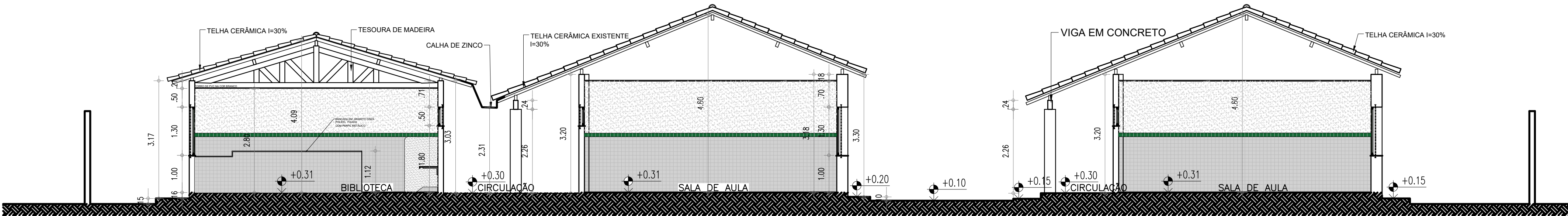

01 CORTE 01  
ESCALA : 1/75

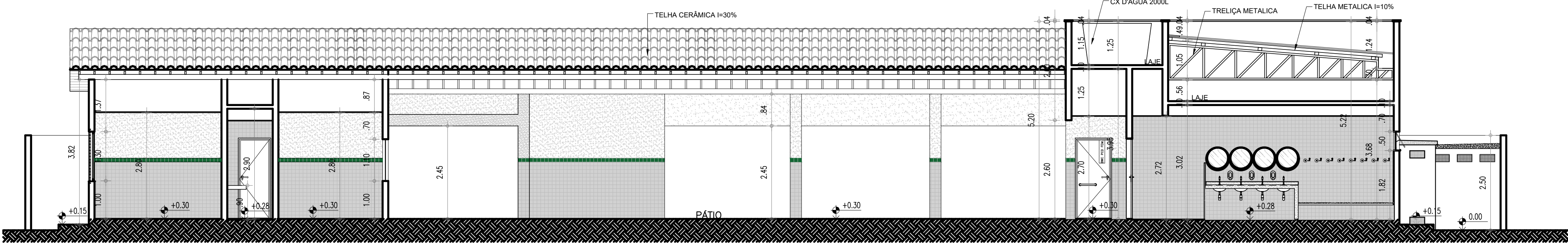

01 CORTE 02  
ESCALA : 1/75

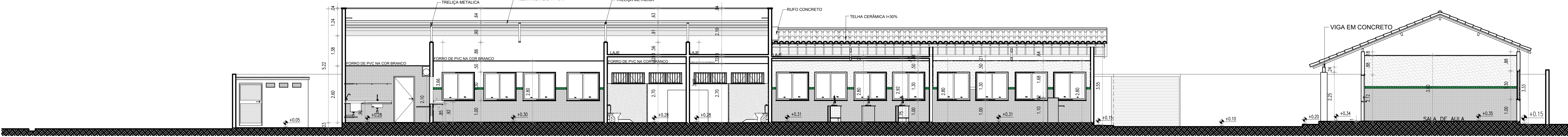

01 CORTE 03  
ESCALA : 1/75

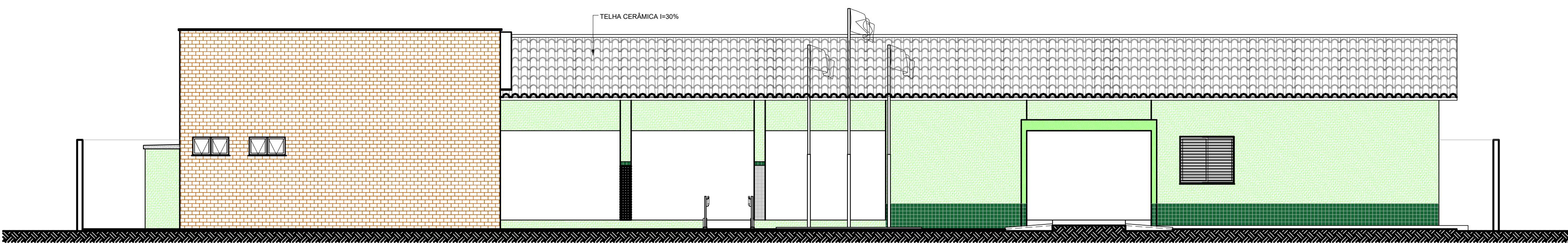

01 FACHADA 02  
ESCALA : 1/75

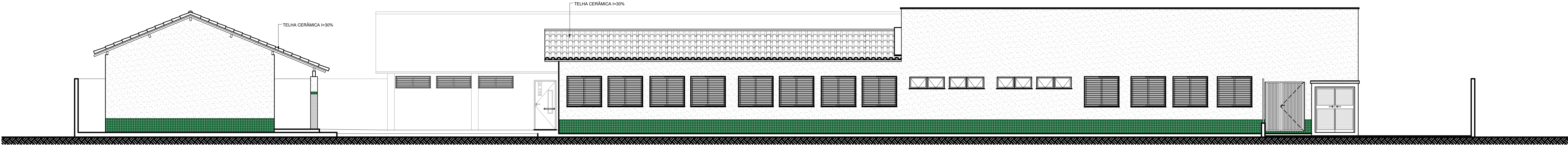

01 FACHADA 03  
ESCALA : 1/75

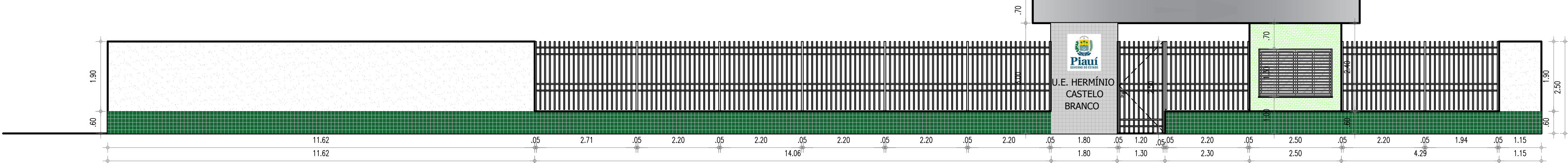

01 FACHADA 01-MURO PRINCIPAL  
ESCALA : 1/75

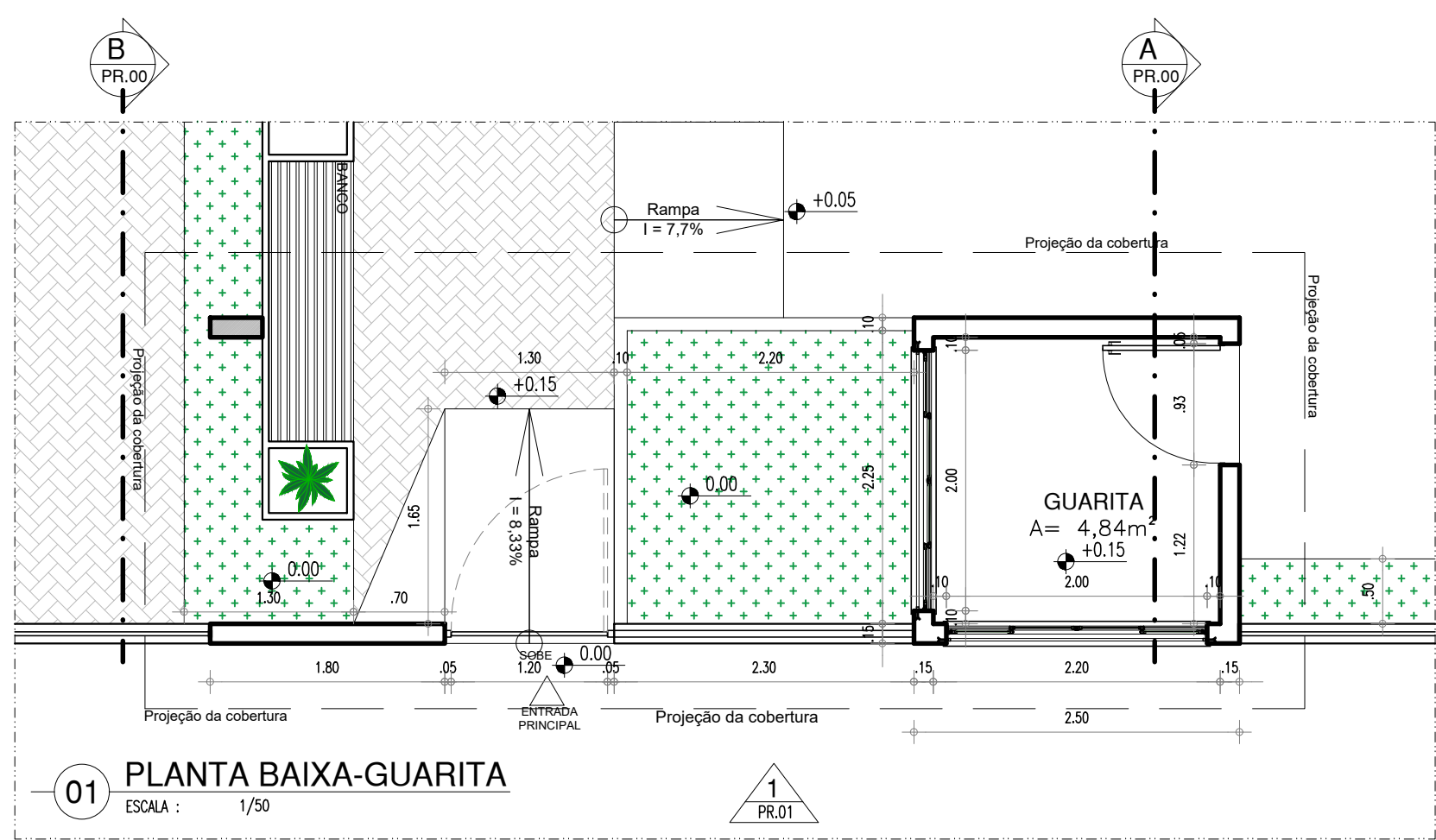

01 PLANTA BAIXA-GUARITA  
ESCALA : 1/50



01 CORTE AA  
ESCALA : 1/50

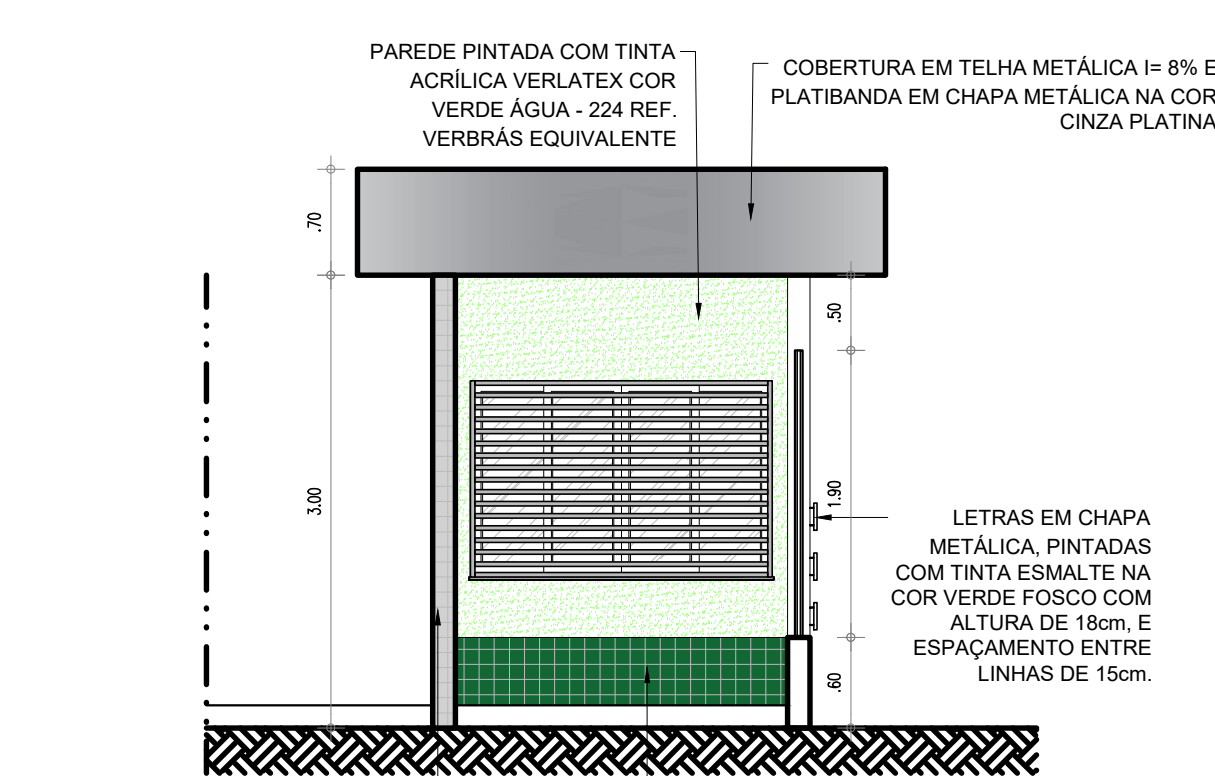

01 CORTE AA  
ESCALA : 1/50

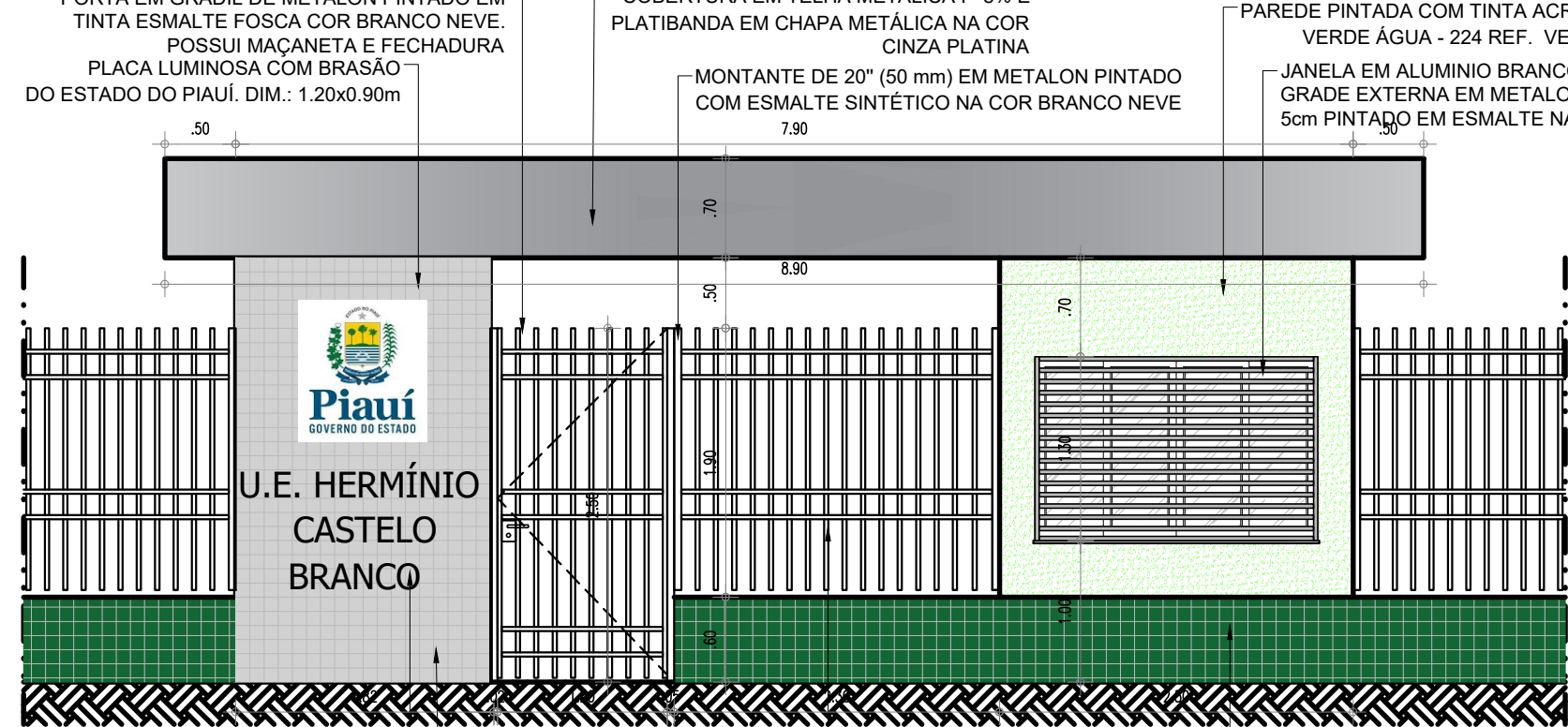

01 VISTA 01  
ESCALA : 1/70

HISTÓRICO		
ALTERAÇÃO	REVISÃO	DATA
1.		
2.		
3.		
4.		
5.		
ARQUITETO(A):	ENGENHEIRO(A) RESPONSÁVEL:	PROPRIETÁRIO:

 <b>GOVERNO DO ESTADO DO PIAUÍ</b>		
SEDUC - SECRETARIA DE ESTADO DA EDUCAÇÃO 2º GRE - ESPERANTINA		
DEPARTAMENTO: UNIDADE DE GESTÃO DA REDE FÍSICA	DESENHO: <b>ARQ</b>	
TÍTULO DO PROJETO: PROJETO DE ARQUITETURA DE REFORMA E AMPLIAÇÃO	FRANCHA: <b>10/24</b>	
ENGENHEIRO DO SERVIÇO: AV. MIN. PETRÔNIO PORTELA, 1957, ESPERANTINA - PI, 64180-000		
TÍTULO DO DESENHO: CORTES E FACHADAS PROPOSTO		
MUNICÍPIO: ESPERANTINA-PI	ZONA: URBANA	ESCALA: 1/75
DESENHO: ANTONIO RAPHAEL	FASE: EXECUTIVO	DATA: SETEMBRO/2021
		REVISÃO: REVISÃO 00



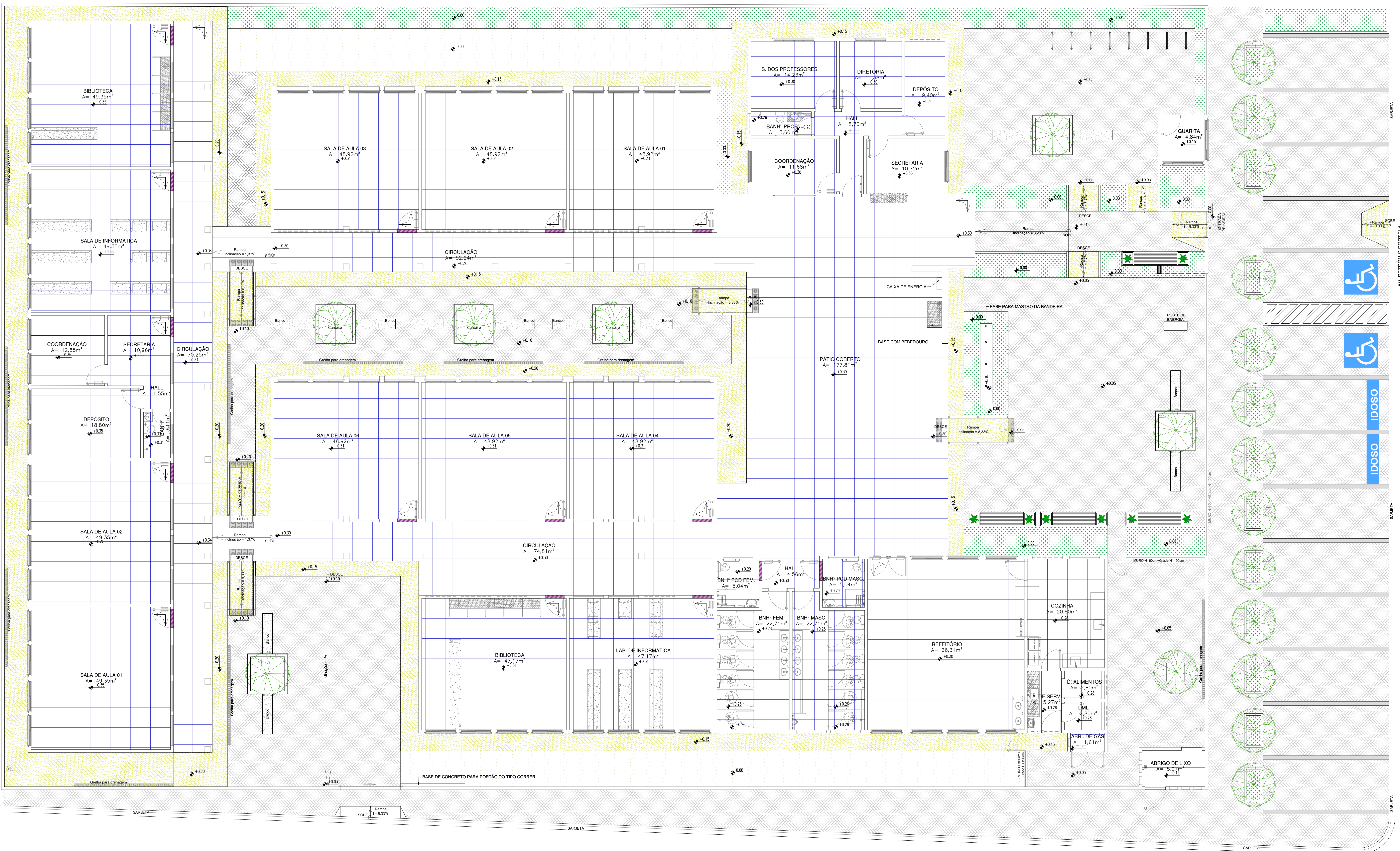

LEGENDA DE REVESTIMENTOS DE PISO			
1		PISO 1,00 x 1,00m EM GRANILITE COM JUNTAS DE EM SILICONE - A COLOCAR	
2		PISO EM CONCRETO (COM JUNTA DE DILATAÇÃO) CIMENTADO PINTADO NA COR CIMENTO - A COLOCAR	
3		PISO EM FULGET (GRANILITE ÁSPERO) COM JUNTAS EM SILICONE, SOBRE CONTRAPISO DE CONCRETO COR AREIA - A COLOCAR	
4		PISO ACABADO EM BLOQUETE DE CIMENTO COR CINZA, COM PAGINAÇÃO "ESPINHA DE PEIXE", SOBRE COLCHÃO DE AREIA - A COLOCAR	
5		ÁREA VERDE - A COLOCAR	
6		TERRENO NATURAL	

01 PLANTA BAIXA - PAGINAÇÃO DE PISO

HISTÓRICO		
ALTERAÇÃO	REVISÃO	DATA
1.		
2.		
3.		
4.		
5.		

ARQUITETO(A):	ENGENHEIRO(A) RESPONSÁVEL:	PROPRIETÁRIO:
---------------	----------------------------	---------------



**GOVERNO DO ESTADO DO PIAUÍ**

SEDUC - SECRETARIA DE ESTADO DA EDUCAÇÃO

2º GRE - ESPERANTINA

DEPARTAMENTO: UNIDADE DE GESTÃO DA REDE FÍSICA

TÍTULO DO PROJETO: PROJETO DE ARQUITETURA DE REFORMA E AMPLIAÇÃO

ENGENHEIRO DO PROJETO: AV. MIN. PETRÔNIO PORTELA, 1957, ESPERANTINA - PI, 64180-000

TÍTULO DO PROJETO: PLANTA DE PAGINAÇÃO DE PISO PROPOSTO

MUNICÍPIO: ESPERANTINA-PI

DESENHO: ANTONIO RAPHAEL

DESENHO: ARQ







FRANCA: 11/24

ESCALA: 1/75

REVISÃO: REVISÃO 00

01 02 03 04 05 06 07 08 09 10 11 12 13 14 15 16 17 18 19 20 21 22 23 24 25 26 27 28 29 30 31 32 33 34 35 36 37 38 39 40 41 42 43 44 45 46 47 48 49 50 51 52 53 54 55 56 57 58 59 60 61 62 63 64 65 66 67 68 69 70 71 72 73 74 75 76 77 78 79 80 81 82 83 84 85 86 87 88 89 90 91 92 93 94 95 96 97 98 99 100



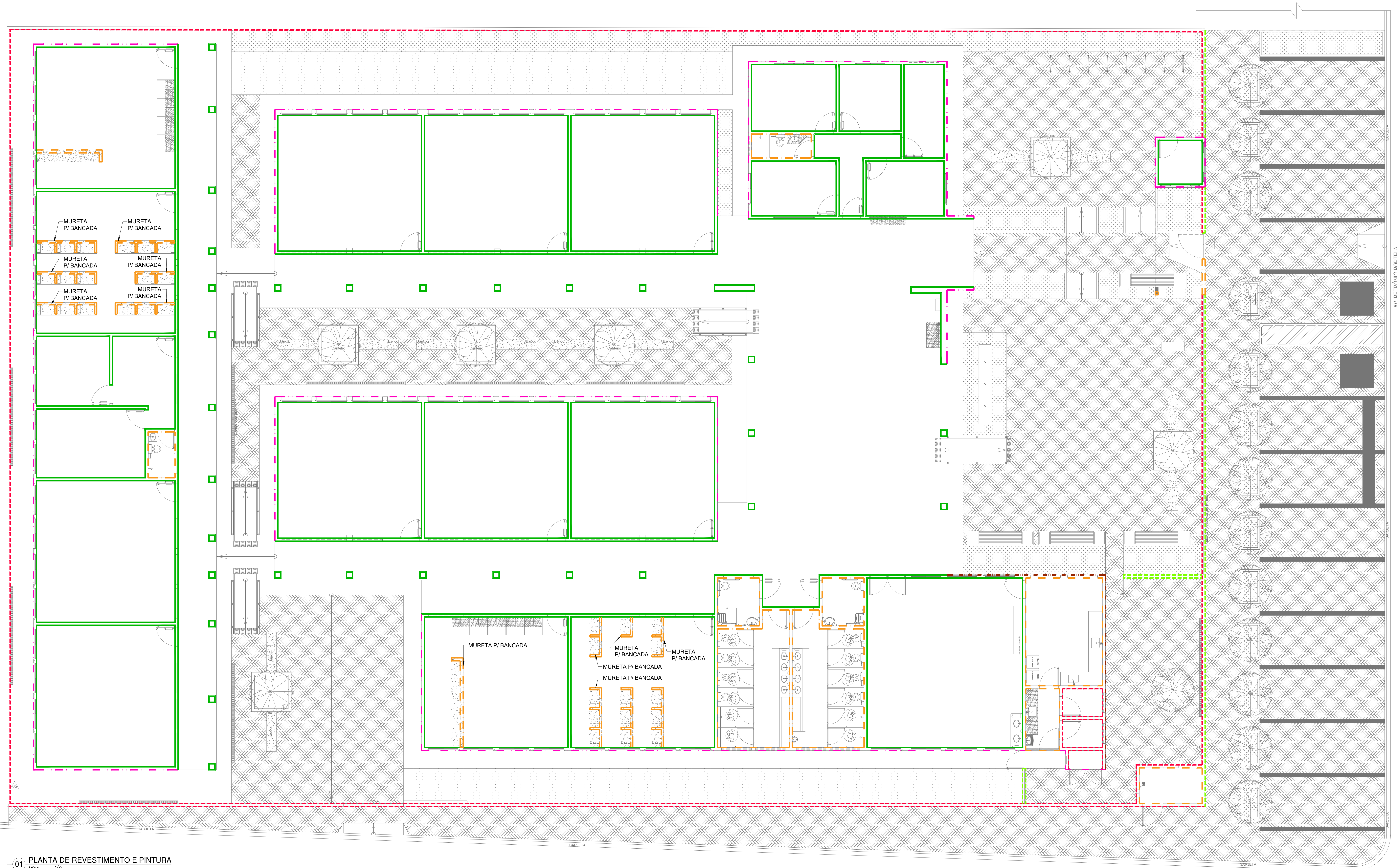

	 <p>PINTURA E REVESTIMENTOS</p> <ul style="list-style-type: none"> <li>- REVESTIMENTO CERÂMICO BRANCO DIM.: 10X10CM COM REJUNTE NA COR BRANCA ATÉ A ALTURA DE 1,50M E FAIXA VERDE EM REVESTIMENTO CERÂMICO DIM.: 10X10CM NA COR VERDE ESCURO</li> <li>- PINTURA EM TINTA ACRÍLICA FOSCA VERDEBRAS NA COR BRANCO NEVE (REF.: 1600-1400 PARA INTERIORES).</li> </ul>
	 <p>PINTURA E REVESTIMENTOS</p> <ul style="list-style-type: none"> <li>- REVESTIMENTO CERÂMICO COR. VERDE FOLHA DIM.: 10X10CM ATÉ A ALTURA DE 80CM</li> <li>- PINTURA EM TINTA ACRÍLICA VERLATEX PREMIUM COR VERDE ÁZUL ( REF.: 2234 VERDEBRAS STANDADO OU EQUIVALENTE)</li> </ul>
	 <ul style="list-style-type: none"> <li>- REVESTIMENTO CERÂMICO COR.: BRANCO DIM.: 10X10CM DO PISO AO TOPO</li> </ul>
	 <ul style="list-style-type: none"> <li>- TULOLINHO</li> </ul>
	 <ul style="list-style-type: none"> <li>- TINTA ACRÍLICA - VERLATEX PREMIUM COR BRANCO NEVE - 600 REF.: VERDEBRAS OU EQUIVALENTE.</li> </ul>
	 <ul style="list-style-type: none"> <li>- REVESTIMENTO CERÂMICO COR. VERDE FOLHA DIM.: 10X10CM ATÉ A ALTURA DE 80CM</li> </ul>



01 PLANTA DE REVESTIMENTO E PINTURA

HISTÓRICO		
ALTERAÇÃO	REVISÃO	DATA
1.		
2.		
3.		
4.		
5.		

ARQUITETO(A):	ENGENHEIRO(A) RESPONSÁVEL:	PROPRIETÁRIO:
---------------	----------------------------	---------------

		<h1>GOVERNO DO ESTADO DO PIAUÍ</h1>	
		<h2>SEDUC - SECRETARIA DE ESTADO DA EDUCAÇÃO</h2>	
<h3>2º GRE - ESPERANTINA</h3>		<h3>DESENHO:</h3>	
DEPARTAMENTO: UNIDADE DE GESTÃO DA REDE FÍSICA		<h1>ARQ</h1>	
TÍTULO DO PROJETO: PROJETO DE ARQUITETURA DE REFORMA E AMPLIAÇÃO		FRANCHA: <h1>12/24</h1>	
ENDERÇO DO SERVIÇO: AV. MIN. PETRÔNIO PORTELA, 1957, ESPERANTINA - PI, 64180-000			
TÍTULO DO PROJETO: PLANTA DE REVESTIMENTO E PINTURA PROPOSTO			
MUNICÍPIO: ESPERANTINA-PI		ZONA: URBANA	
DESENHO: ANTONIO RAFAEL		DATA: SETEMBRO/2021	
		ESCALA: 1/75	
		REVISÃO: 00	

	COR	PENAL
red	07	0.
yellow	07	0.2
green	07	0.3
cyan	07	0.4
blue	07	0.5
magenta	07	0.6
white	07	0.3
08	07	0.
40	40	0.
94	94	0.
240	240	0.
253	253	0.





HISTÓRICO			
ALTERAÇÃO		REVISÃO	DATA
1.			
2.			
3.			
4.			
5.			

ARQUITETO(A):	ENGENHEIRO(A) RESPONSÁVEL:	PROPRIETÁRIO:

 <b>Piauí</b> GOV. DO ESTADO	<b>GOVERNO DO ESTADO DO PIAUÍ</b>		
	<b>SEDUC - SECRETARIA DE ESTADO DA EDUCAÇÃO</b> <b>2º GRE - ESPERANTINA</b>		
	DESENHO: _____		
	DATA: _____		
DEPARTAMENTO: UNIDADE DE GESTÃO DA REDE FÍSICA		DESENHO: <div style="font-size: 2em; font-weight: bold; text-align: center;">ARQ</div>	
TÍTULO DO PROJETO: PROJETO DE ARQUITETURA DE REFORMA E AMPLIAÇÃO		FRANCHIA: <div style="font-size: 2em; font-weight: bold; text-align: center;">13/24</div>	
ENDEREÇO DO SERVIÇO: AV. MIN. DE TEÓFANO PORTELA, 1957, ESPERANTINA - PI, 64100-000			
TÍTULO DO DESENHO: PROJETO DE FORRO PROPOSTO			
MUNICÍPIO: ESPERANTINA-PI		ZONA: URBANA	
DESENHO: ANTONIO RAFAEL		DATA: SETEMBRO/2021	
		ESCALA: 1/75	
		REVISÃO: REVISÃO 00	



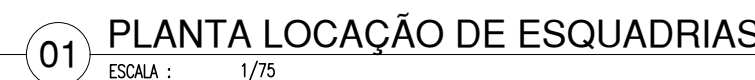

**OBSERVAÇÃO:**  
- AS CAIXAS DAS PORTAS INTERNAS SERÃO COM 3cm DEVENDO ACRESCENTAR 6cm P/ AS ABERTURAS.  
EX.: PORTA DE 80cm, PRECISA-SE DE 86cm.

 <p><b>Piauí</b> GOVERNO DO ESTADO</p>	<p><b>GOVERNO DO ESTADO DO PIAUÍ</b></p>	
	<p><b>SEDUC - SECRETARIA DE ESTADO DA EDUCAÇÃO</b></p> <p><b>2ª GRE - ESPERANTINA</b></p>	
<p>DEPARTAMENTO:</p> <p>UNIDADE DE GESTÃO DA REDE FÍSICA</p>	<p>DESENHO:</p> <p><b>ARQ</b></p>	
<p>PROJETO DE:</p> <p>TRILHO DE ARQUITETURA DE REFORMA E AMPLIAÇÃO</p>	<p>FRANCHA:</p> <p><b>14/24</b></p>	
<p>ENDEREÇO DO PROJETO:</p> <p>AV. MARCELO RIBEIRO PORTELA, 1957, ESPERANTINA - PI, 64180-000</p>		
<p>TIPO DO PROJETO:</p> <p>PLANTA DE LOC. DE ESQUADRIAS PROPOSTO</p>		
<p>MUNICÍPIO:</p> <p>ESPERANTINA-PI</p>	<p>ZONA:</p> <p>URBANA</p>	<p>ESCALA:</p> <p>1/75</p>
<p>DESENHO:</p> <p>ANTONIO RAFAEL</p>	<p>FASE:</p> <p>EXECUTIVO</p>	<p>DATA:</p> <p>SETEMBRO/2021</p>
		<p>REVISÃO:</p> <p>REVISED 00</p>

	COR	PENA
red	07	0.1
yellow	07	0.2
green	07	0.3
cyan	07	0.4
blue	07	0.5
magenta	07	0.6
white	07	0.7
08	07	0.1
40	40	0.1
94	94	0.1
240	240	0.1
253	253	0.1

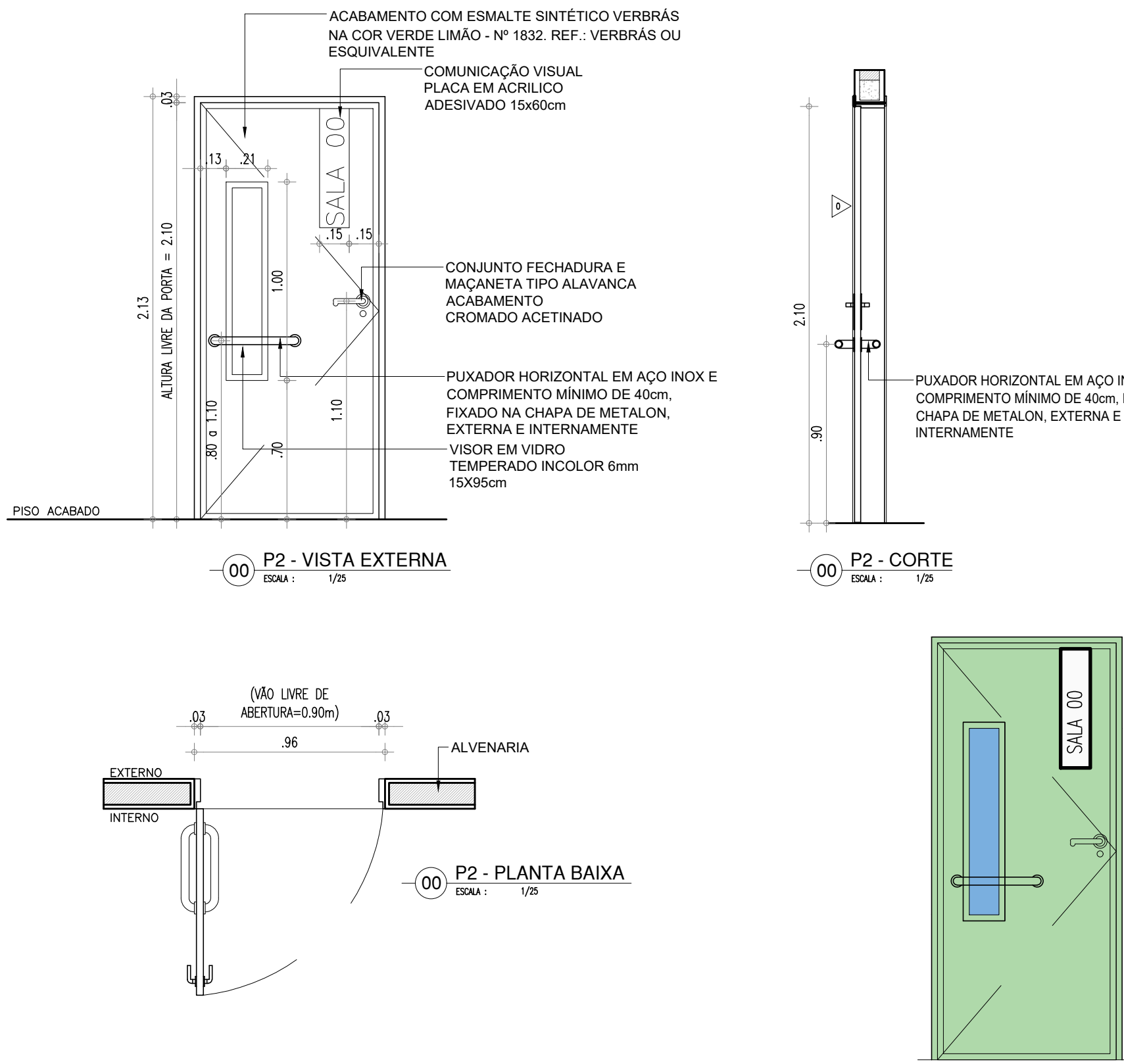
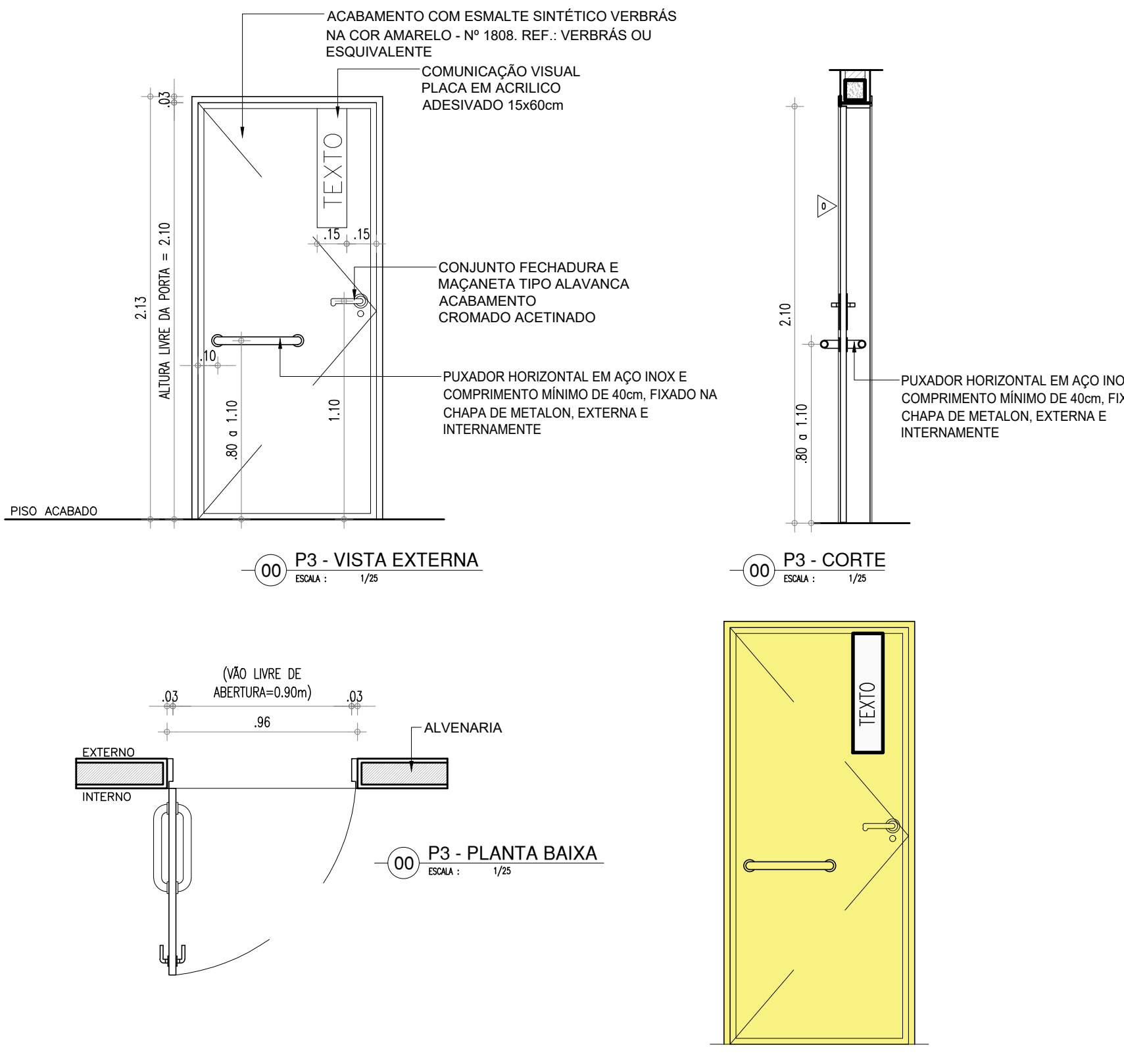
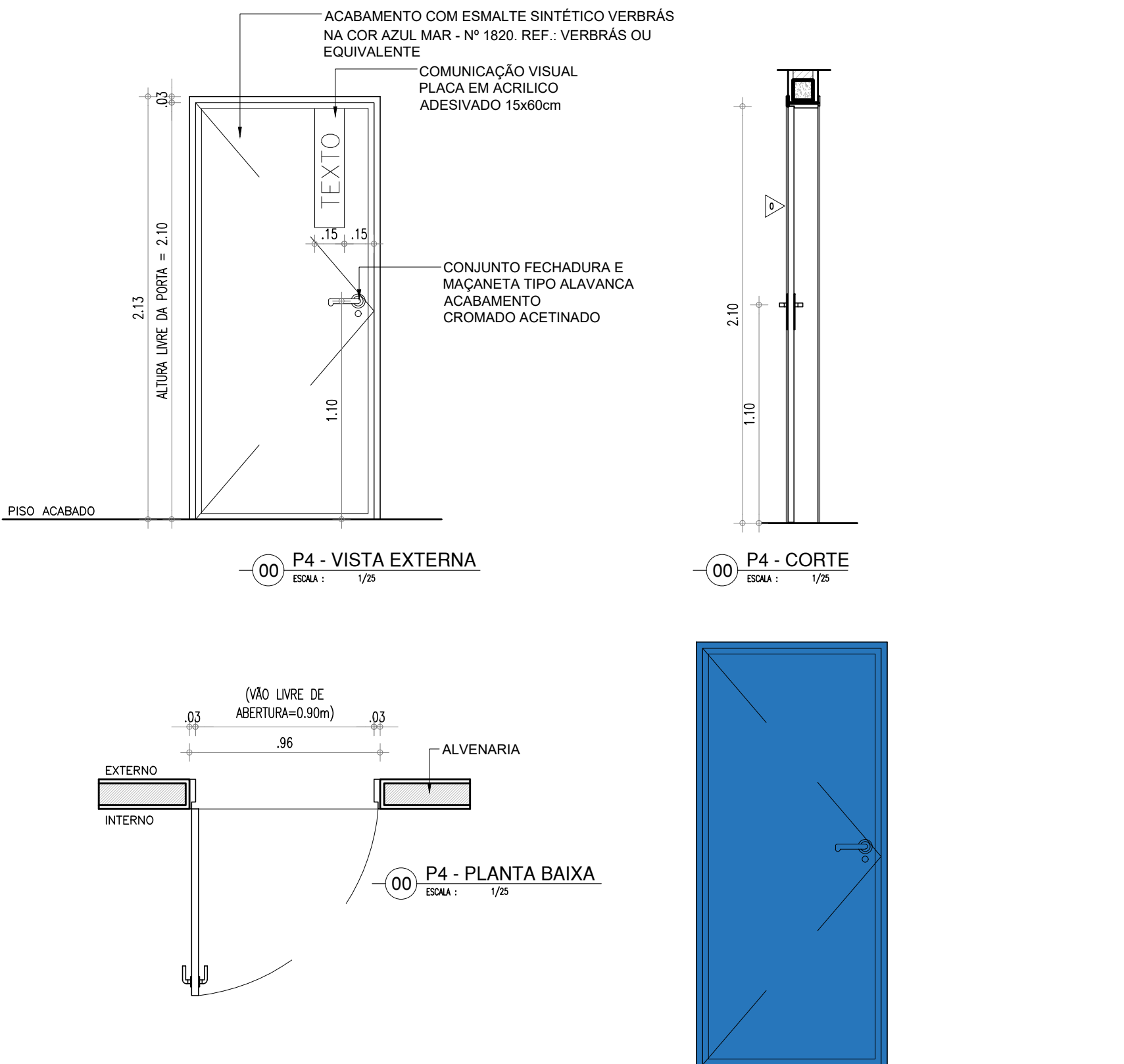
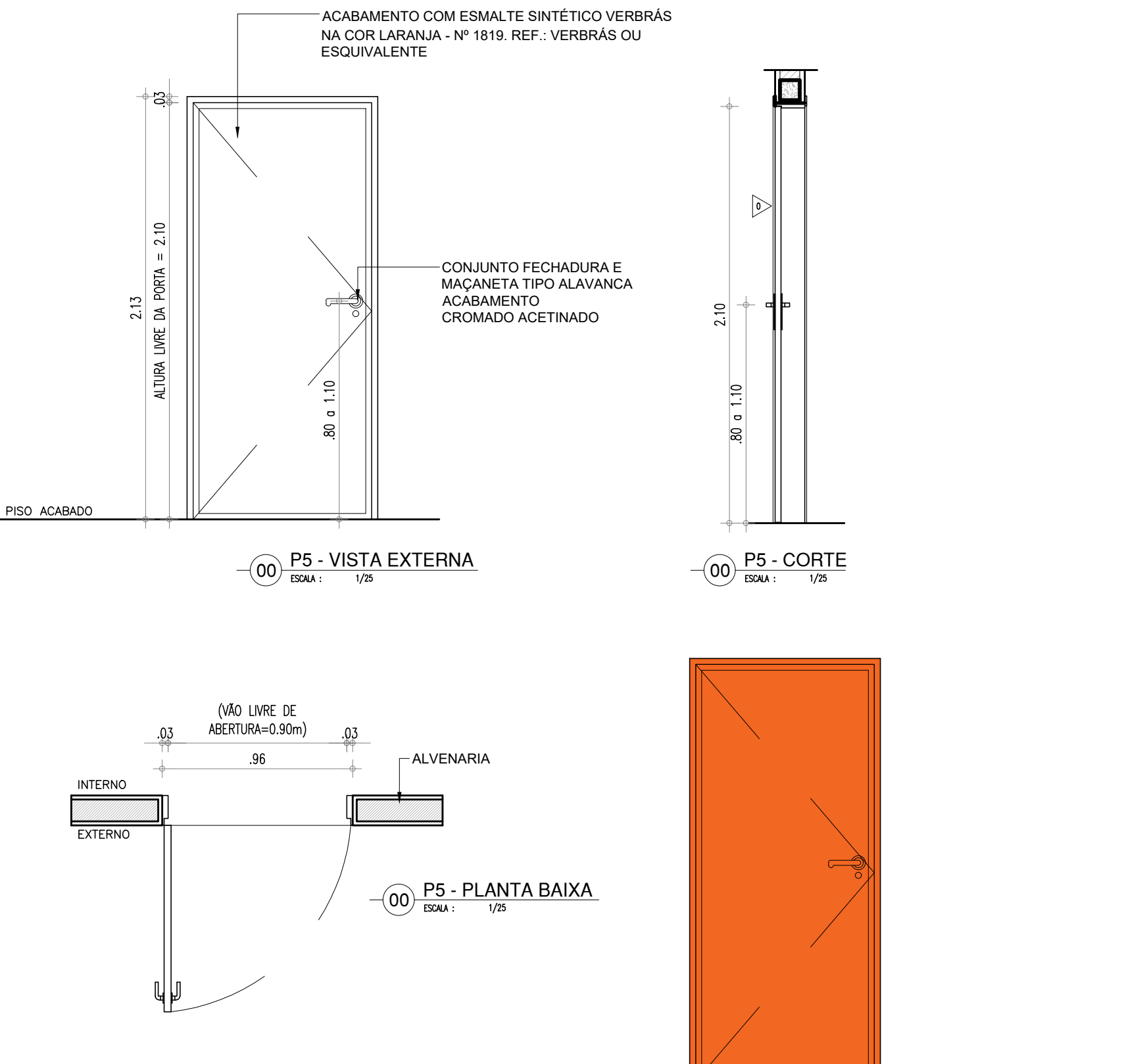
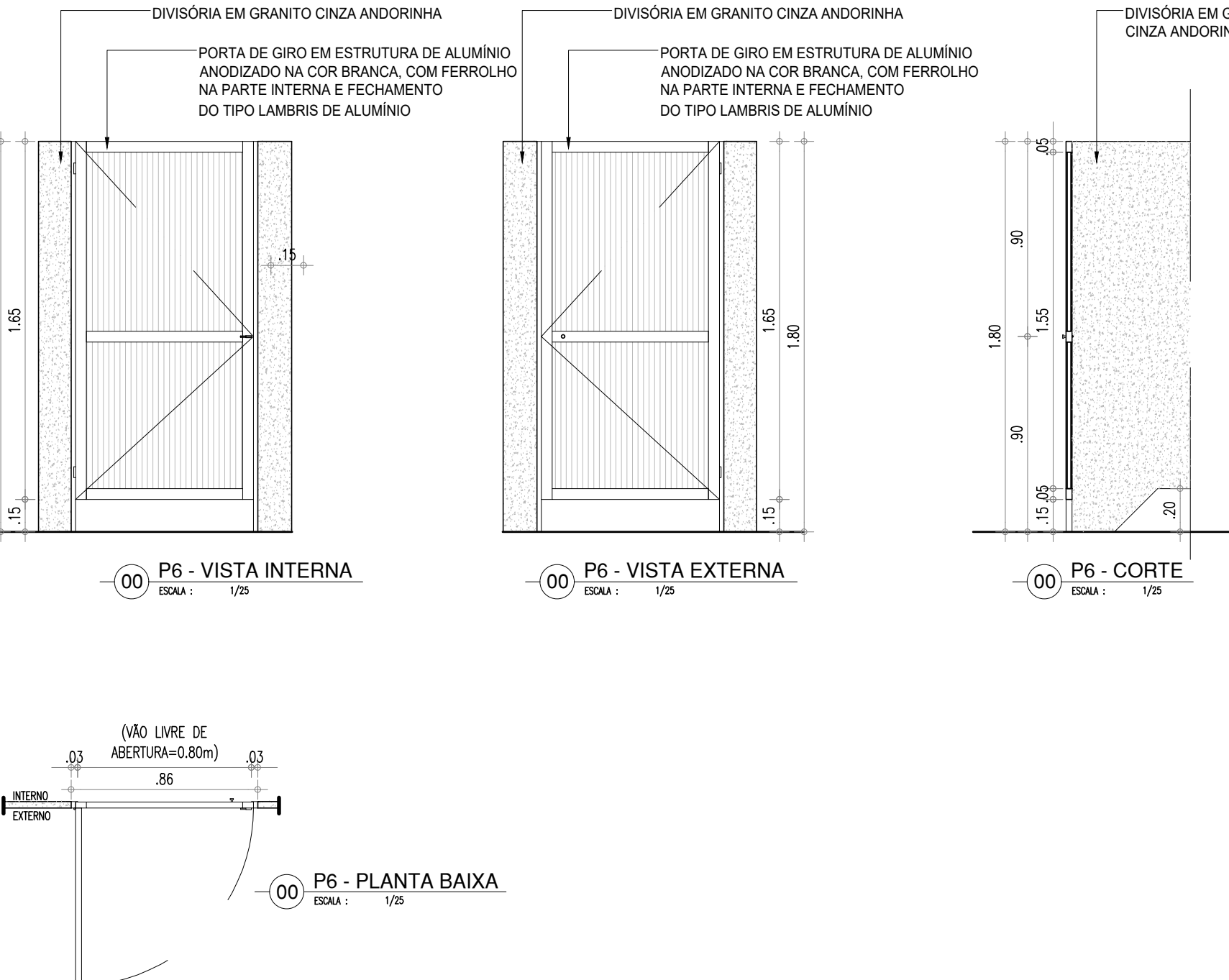
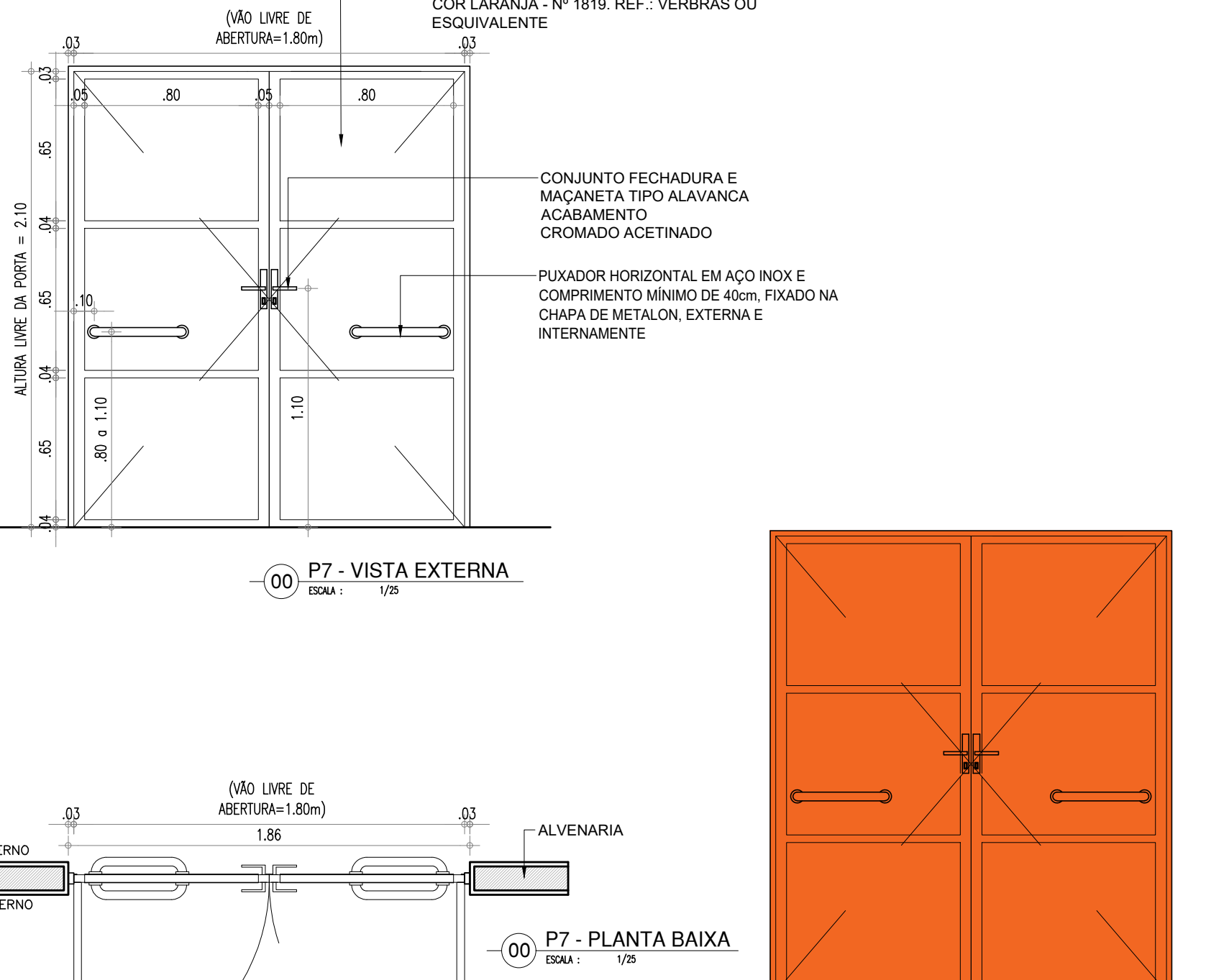
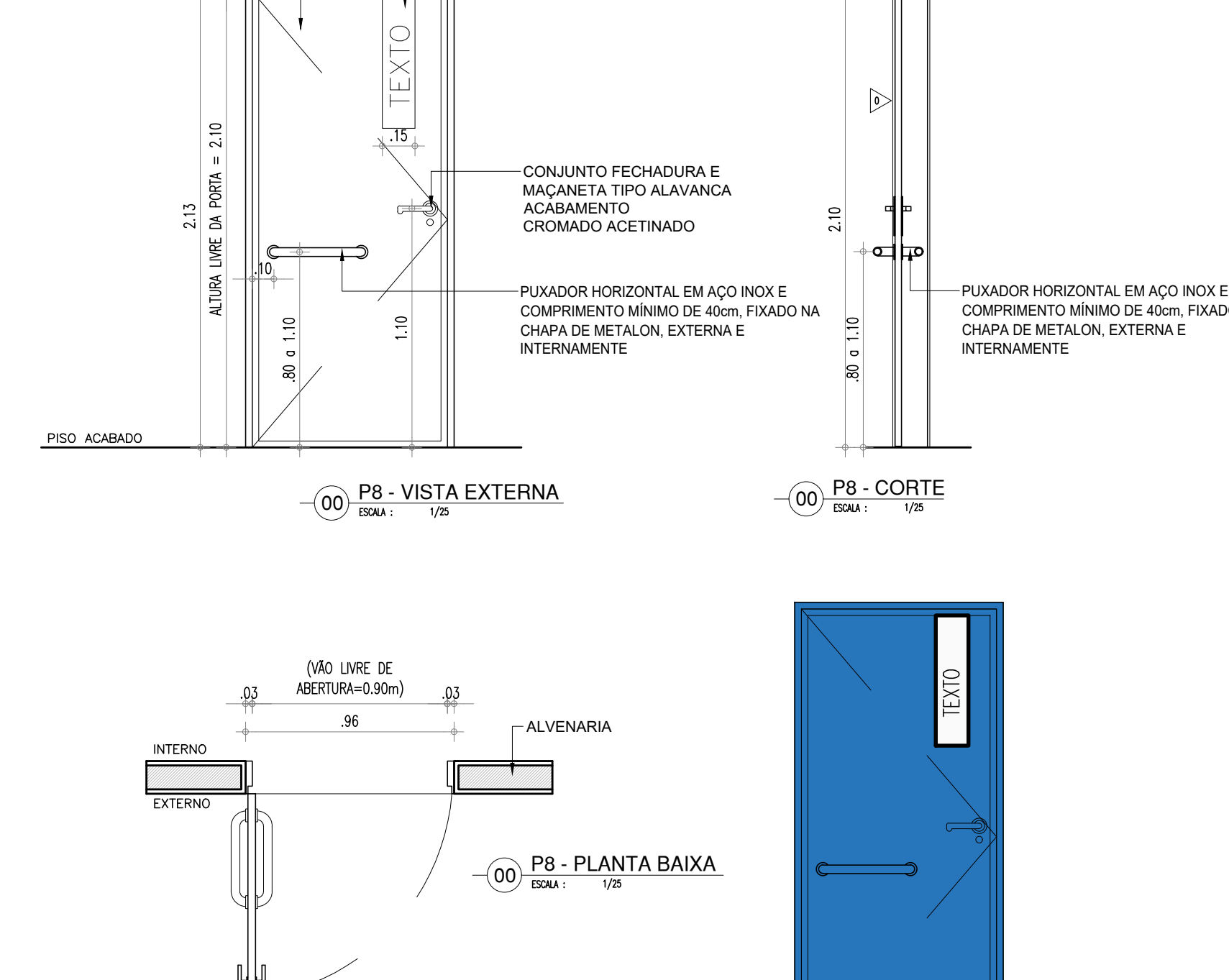
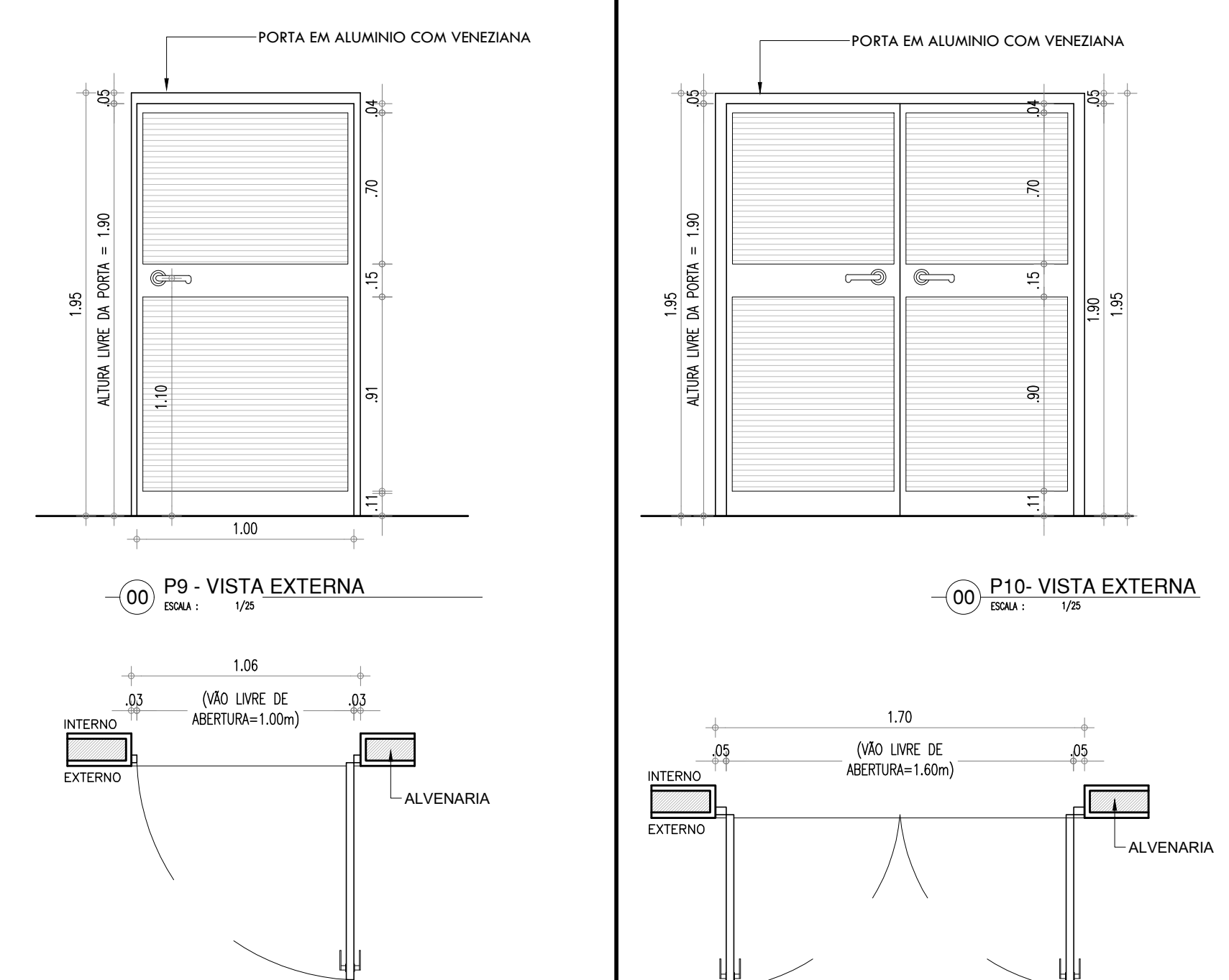
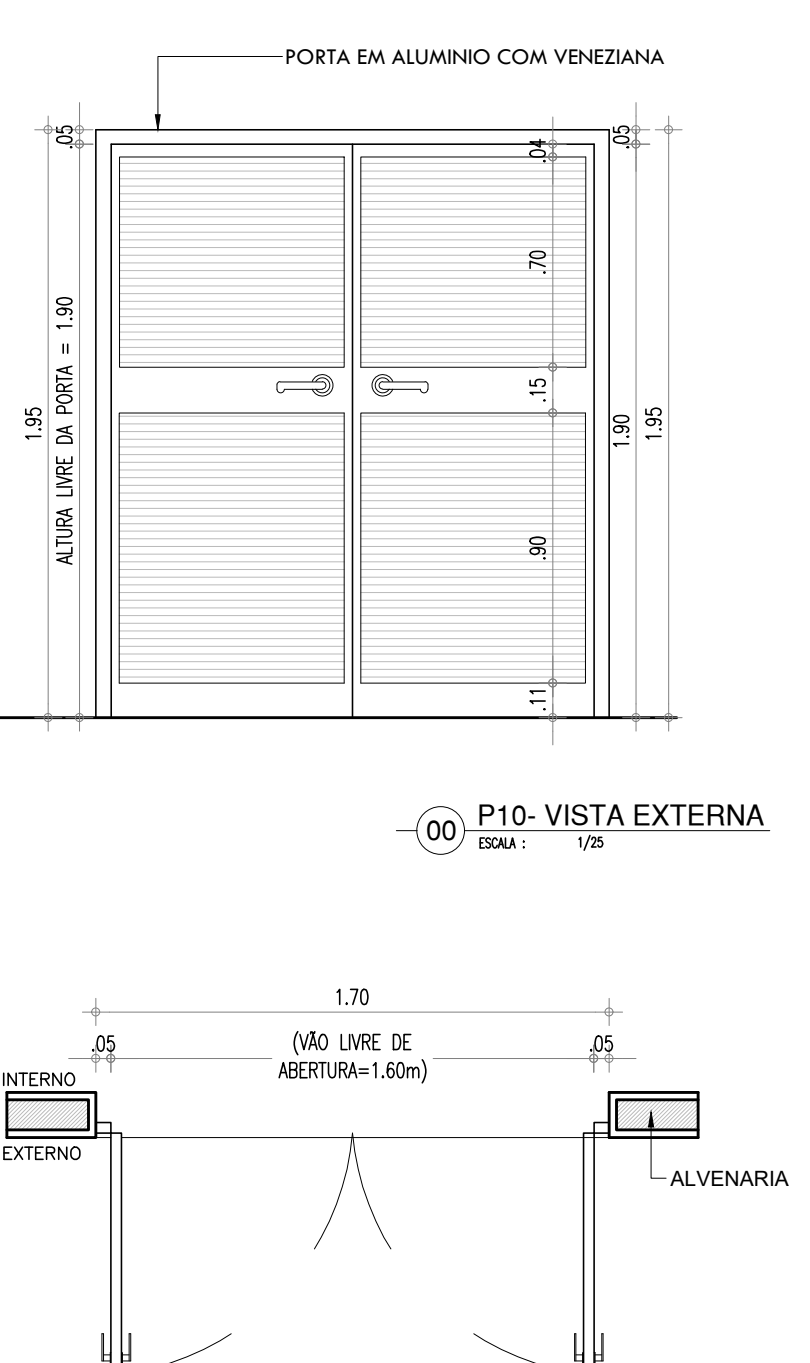

PORTA DE 90cm COM VISOR EM VIDRO - COR VERDE - SALAS DE AULA		PORTA DE 90cm - COR AMARELA - ADMINISTRATIVO		PORTA DE 90cm - COR AZUL - BANHEIROS		PORTA DE 90cm - COR LARANJA - SERVIÇOS	
P2	PORTA COM ESTRUTURA DE METALON COM BARRA DE ACESSIBILIDADE E VISOR EM VIDRO TEMPERADO, FECHAMENTO EM CHAPA DUPLA, PINTADA COM ESMALTE SINTÉTICO VERBRÁS NA COR VERDE LIMÃO - Nº 1832. REF.: VERBRÁS OU ESQUIVALENTE	P3	PORTA COM ESTRUTURA DE METALON COM BARRA DE ACESSIBILIDADE, FECHAMENTO EM CHAPA DUPLA, PINTADA COM ESMALTE SINTÉTICO VERBRÁS NA COR AMARELO - Nº 1808. REF.: VERBRÁS OU ESQUIVALENTE	P4	PORTA COM ESTRUTURA DE METALON, FECHAMENTO EM CHAPA DUPLA, PINTADA COM ESMALTE SINTÉTICO VERBRÁS NA COR AZUL MAR - Nº 1820. REF.: VERBRÁS OU ESQUIVALENTE	P5	PORTA COM ESTRUTURA DE METALON, FECHAMENTO EM CHAPA DUPLA, PINTADA COM ESMALTE SINTÉTICO VERBRÁS NA COR LARANJA - Nº 1819. REF.: VERBRÁS OU ESQUIVALENTE
							
PORTA DE 80cm EM ALUMINIO - BOX BANHEIROS		PORTA DE 180cm EM METALON - COR LARANJA - SERVIÇOS (REFEITÓRIO)		PORTA DE 90cm BANHEIRO P.C.D.		PORTA TIPO VENEZIANA - ABRIGO DE LIXO	PORTA TIPO VENEZIANA - ABRIGO DE GAS
P6	PORTA EM ALUMÍNIO FRISADO ANODIZADO, NA COR NATURAL.	P7	PORTA COM ESTRUTURA DE METALON COM BARRA DE ACESSIBILIDADE, FECHAMENTO EM CHAPA DUPLA, PINTADA COM ESMALTE SINTÉTICO VERBRÁS NA COR LARANJA - Nº 1819. REF.: VERBRÁS OU ESQUIVALENTE	P8	PORTA COM ESTRUTURA DE METALON, FECHAMENTO EM CHAPA DUPLA, PINTADA COM ESMALTE SINTÉTICO VERBRÁS NA COR AZUL MAR - Nº 1820, E COM BARRA DE ACESSIBILIDADE EM INOX. REF.: VERBRÁS OU ESQUIVALENTE	P9	PORTA EM ALUMÍNIO COM VENEZIANA
							

HISTÓRICO		
ALTERAÇÃO	REVISÃO	DATA
1.		
2.		
3.		
4.		
5.		
ARQUITETO(A):	ENGENHEIRO(A) RESPONSÁVEL:	PROPRIETÁRIO:

		<b>GOVERNO DO ESTADO DO PIAUÍ</b>	
SEDUC - SECRETARIA DE ESTADO DA EDUCAÇÃO		2º GRE - ESPERANTINA	
DEPARTAMENTO: UNIDADE DE GESTÃO DA REDE FÍSICA	TÍTULO DO PROJETO: PROJETO DE ARQUITETURA DE REFORMA E AMPLIAÇÃO		DESENHO: <b>ARQ</b>
ENGENHEIRO DO SERVIÇO: AV. MIN. PETRÔNIO PORTELA, 1957, ESPERANTINA - PI, 64180-000	TÍTULO DO DESENHO: DETALHAMENTO DE ESQUADRIAS PROPOSTO		FRANCHA: <b>15/24</b>
MUNICÍPIO: ESPERANTINA-PI	ZONA: URBANA	ESCALA: 1/75	REVISÃO: REVISÃO 00
DESENHO: ANTONIO RAPHAEL	FASE: EXECUTIVO	DATA: SETEMBRO/2021	

COR: PENA  
red 07 0.1  
yellow 07 0.1  
green 07 0.1  
blue 07 0.1  
white 07 0.1  
magenta 07 0.1  
black 07 0.1  
240 240 240 0.1  
250 250 250 0.1



PORTA DE 90cm EM ALUMINIO - GUARITA		PORTA DE 80cm COR AZUL - BANHEIROS		PORTA DE 120cm COR BRANCO - ENTRADA PRINCIPAL		PORTA DE 90cm COR BRANCO - ÁREA EXTERNA		PORTA DE 90cm COR BRANCO - ÁREA EXTERNA	
P11	PORTA EM ALUMINIO FRISADO ANODIZADO, NA COR NATURAL.	P12	PORTA COM ESTRUTURA DE METALON, FECHAMENTO EM CHAPA DUPLA, PINTADA COM ESMALTE SINTÉTICO VERBRÁS NA COR AZUL MAR - Nº 1820. REF.: VERBRÁS OU EQUIVALENTE	P1	PORTÃO EM GRADIL DE METALON PINTADO EM TINTA ESMALTE FOSCA COR BRANCO NEVE REF.: VERBRÁS OU EQUIVALENTE POSSUI MAÇANETA E FECHADURA	PT2	PORTÃO EM GRADIL DE METALON PINTADO EM TINTA ESMALTE FOSCA COR BRANCO NEVE REF.: VERBRÁS OU EQUIVALENTE POSSUI MAÇANETA E FECHADURA	PT2	PORTÃO EM GRADIL DE METALON PINTADO EM TINTA ESMALTE FOSCA COR BRANCO NEVE REF.: VERBRÁS OU EQUIVALENTE POSSUI MAÇANETA E FECHADURA

ESQUADRIA EM ALUMINIO E VIDRO - SALAS		ESQUADRIA EM ALUMINIO E VIDRO - SALAS		ESQUADRIA EM ALUMINIO E VIDRO- BANHEIROS, COZINHA, DEPOSITOS	
J1	2.00x1.30x1.00m TIPO: CORRER ÁREA= 2.60m2 JANELA EM ALUMINIO BRANCO DE CORRER, 4 FOLHAS COM VIDRO FANTASIA 4 mm. GRADE EXTERNA EM METALON COM PERFIL DE 3x2cm EM ESPAÇAMENTO DE 5cm PINTADO EM ESMALTE NA COR BRANCO NEVE	J2	1.50x1.30x1.00m TIPO: CORRER ÁREA= 1.95m2 JANELA EM ALUMINIO BRANCO DE CORRER, 2 FOLHAS COM VIDRO FANTASIA 4 mm. GRADE EXTERNA EM METALON COM PERFIL DE 3x2cm EM ESPAÇAMENTO DE 5cm PINTADO EM ESMALTE NA COR BRANCO NEVE	J3	1.50x0.50x1.80m TIPO: MAXIM'AR ÁREA= 0.75m2 JANELA MAXIM'AR EM ALUMINIO BRANCO COM GRADE INTERNA E VIDRO FANTASIA 4 mm

ESQUADRIA EM ALUMINIO E VIDRO- BANHEIRO DOS PROFESSORES DML e DEPÓSITO DE ALIMENTOS		ESQUADRIA EM ALUMINIO E VIDRO - SALAS	
J4	1.00x0.50x1.80m TIPO: MAXIM'AR ÁREA= 0.75m2 JANELA MAXIM'AR EM ALUMINIO BRANCO COM GRADE INTERNA E VIDRO FANTASIA 4 mm	J5	1.50x0.50x1.80m TIPO: CORRER ÁREA= 0.75m2 JANELA EM ALUMINIO BRANCO DE CORRER, 2 FOLHAS COM VIDRO FANTASIA 4 mm. GRADE EXTERNA EM METALON COM PERFIL DE 3x2cm EM ESPAÇAMENTO DE 5cm PINTADO EM ESMALTE NA COR BRANCO NEVE

HISTÓRICO		
ALTERAÇÃO	REVISÃO	DATA
1.		
2.		
3.		
4.		
5.		
ARQUITETO(A):	ENGENHEIRO(A) RESPONSÁVEL:	PROPRIETÁRIO:

		GOVERNO DO ESTADO DO PIAUÍ	
SEDUC - SECRETARIA DE ESTADO DA EDUCAÇÃO		2º GRE - ESPERANTINA	
DEPARTAMENTO: UNIDADE DE GESTÃO DA REDE FÍSICA	PROJETO DO PROJETO: PROJETO DE ARQUITETURA DE REFORMA E AMPLIAÇÃO	DESENHO: ARQ	FRANCHA: 16/24
TÍTULO DO PROJETO: AV. MIN. PETRÔNIO PORTELA, 1957, ESPERANTINA - PI, 64180-000	TÍTULO DO PROJETO: DETALHAMENTO DE ESQUADRIAS PROPOSTO	MUNICÍPIO: ESPERANTINA-PI	ZONA: URBANA
ENGENHEIRO DO PROJETO: ANTONIO RAPHAEL	FASE: EXECUTIVO	DATA: SETEMBRO/2021	REVISÃO: REVISÃO 00

COR: PENA  
red: 07  
yellow: 07  
green: 07  
blue: 07  
magenta: 07  
black: 07  
240: 07  
255: 07



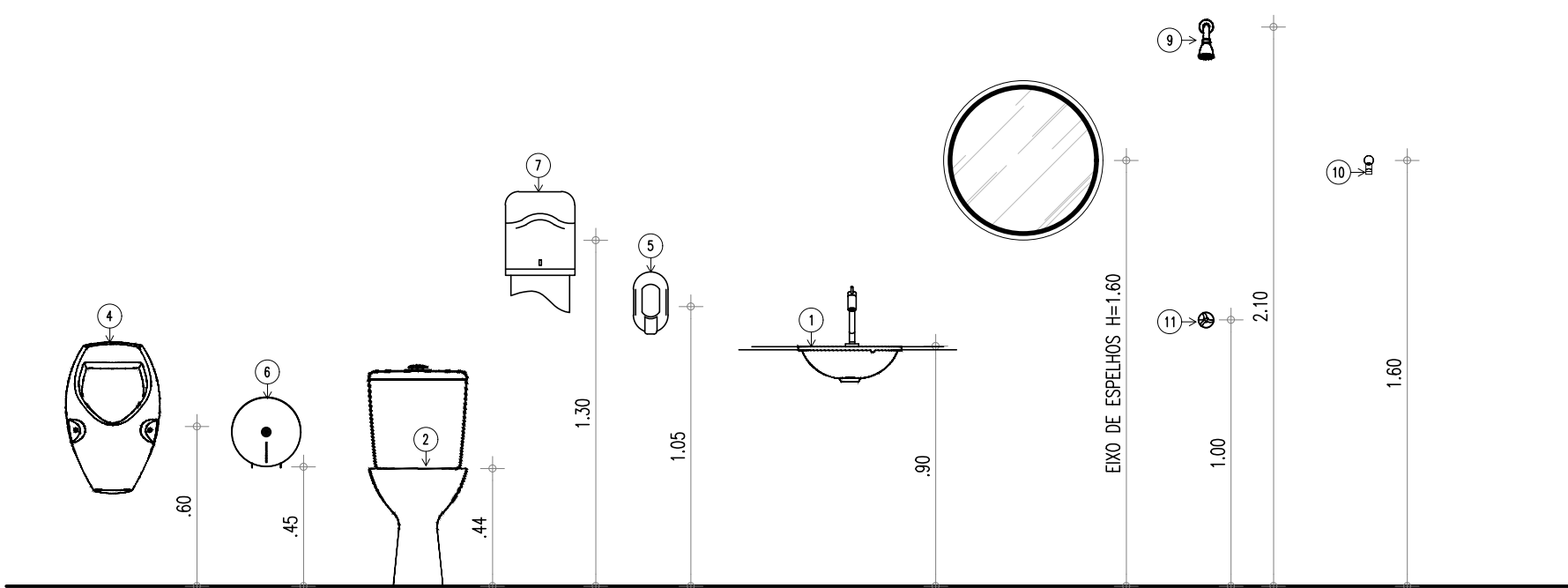

LEGENDA - ACESSÓRIOS DE BANHEIROS	
01	CLUBA DE EMBUTIR OVAL EM LOUÇA BRANCA, 35 X 50CM OU EQUIVALENTE
02	VASO SANITÁRIO COM CAIXA ACOPLADA COR BRANCA
03	ASSENTO SANITÁRIO CONVENCIONAL
04	MICETÓRIO SIFONADO LOUÇA BRANCA PADRÃO MÉDIO
05	SABONETEIRA PLÁSTICA TIPO DISPENSER PARA SABONETE LÍQUIDO COM RESERVATÓRIO 800 A 1500ml
06	DISPENSER PLÁSTICO PARA PAPEL HIGIÊNICO
07	DISPENSER PLÁSTICO PARA PAPEL TOALHA
08	TORNEIRA CROMADA DE MESA 1/4
09	CHUVEIRO TRADICIONAL
10	CABIDE CROMADO
11	ACABAMENTO PARA REGISTRO BASE 3/4"
12	RALO SIFONADO CROMADO COM FECHO
13	SIFÃO DO TIPO GARRAFA EM METAL CROMADO 1x1 1/2

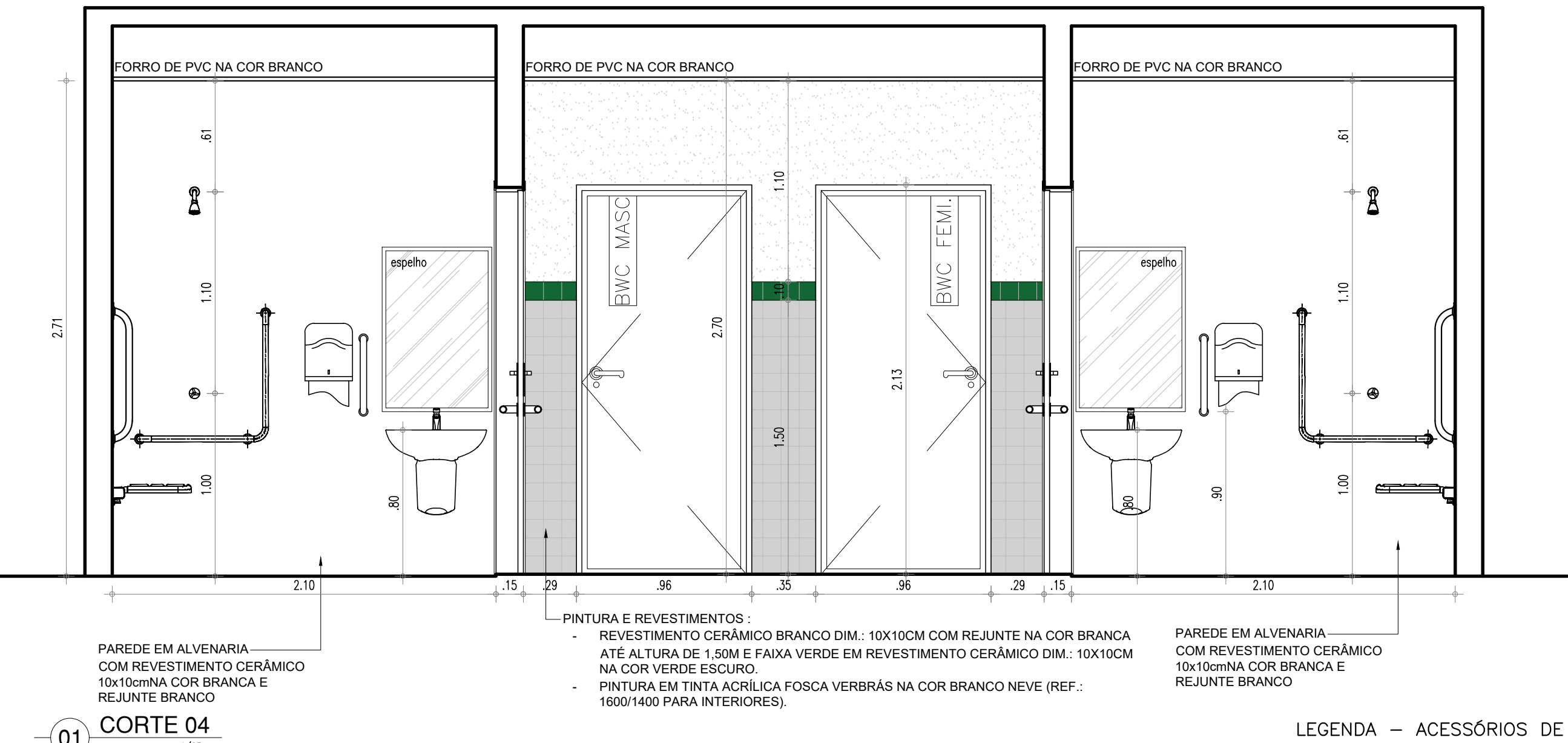
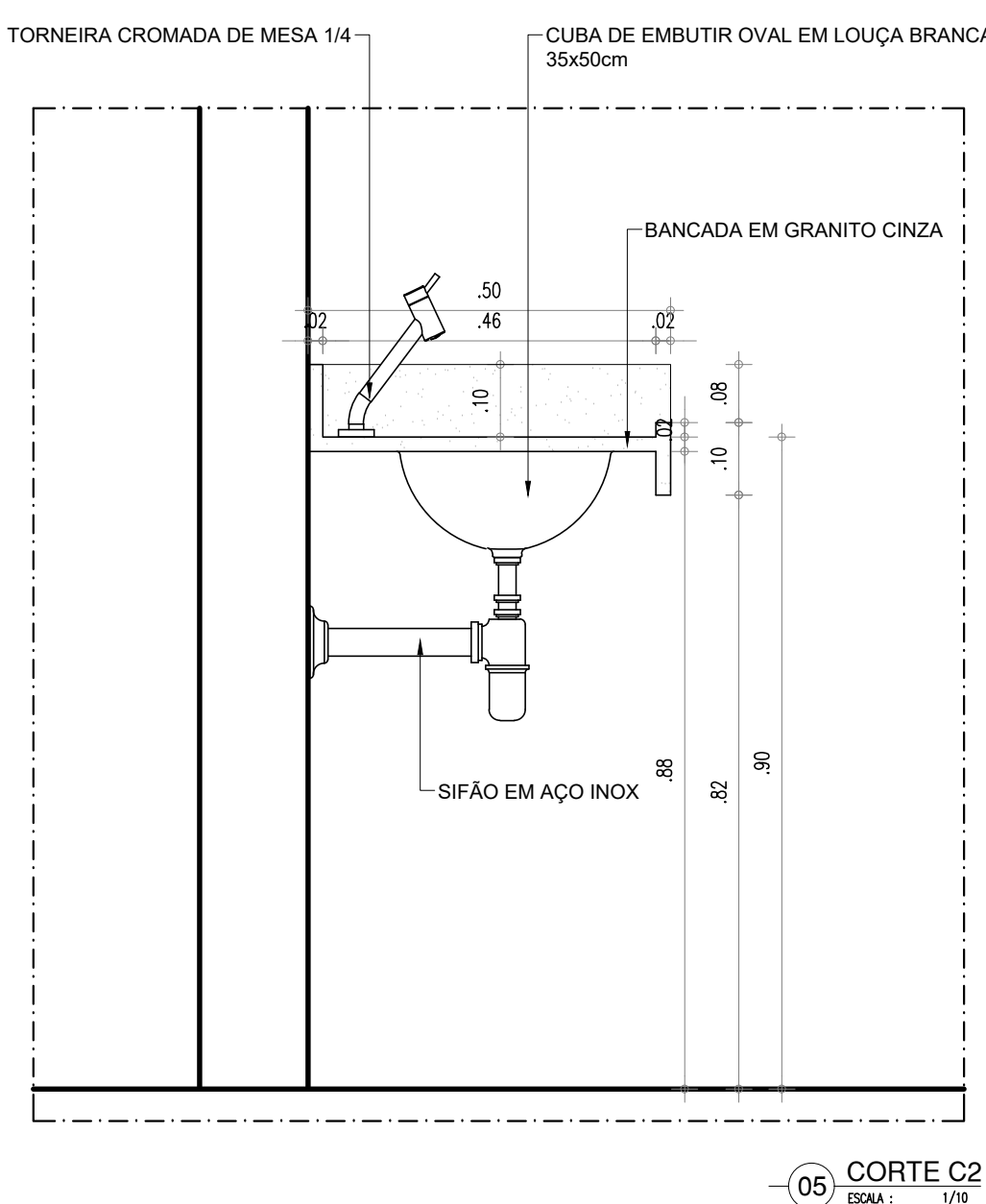
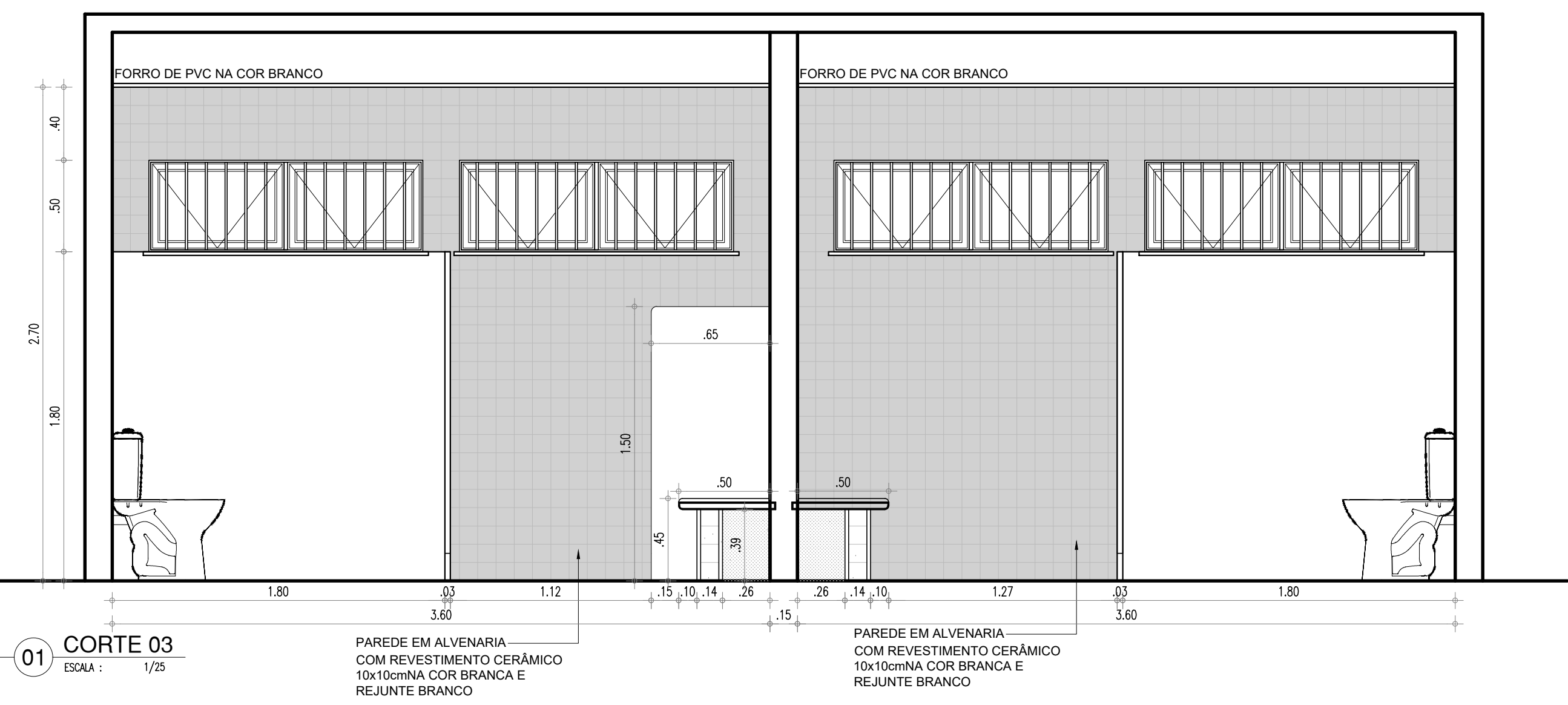
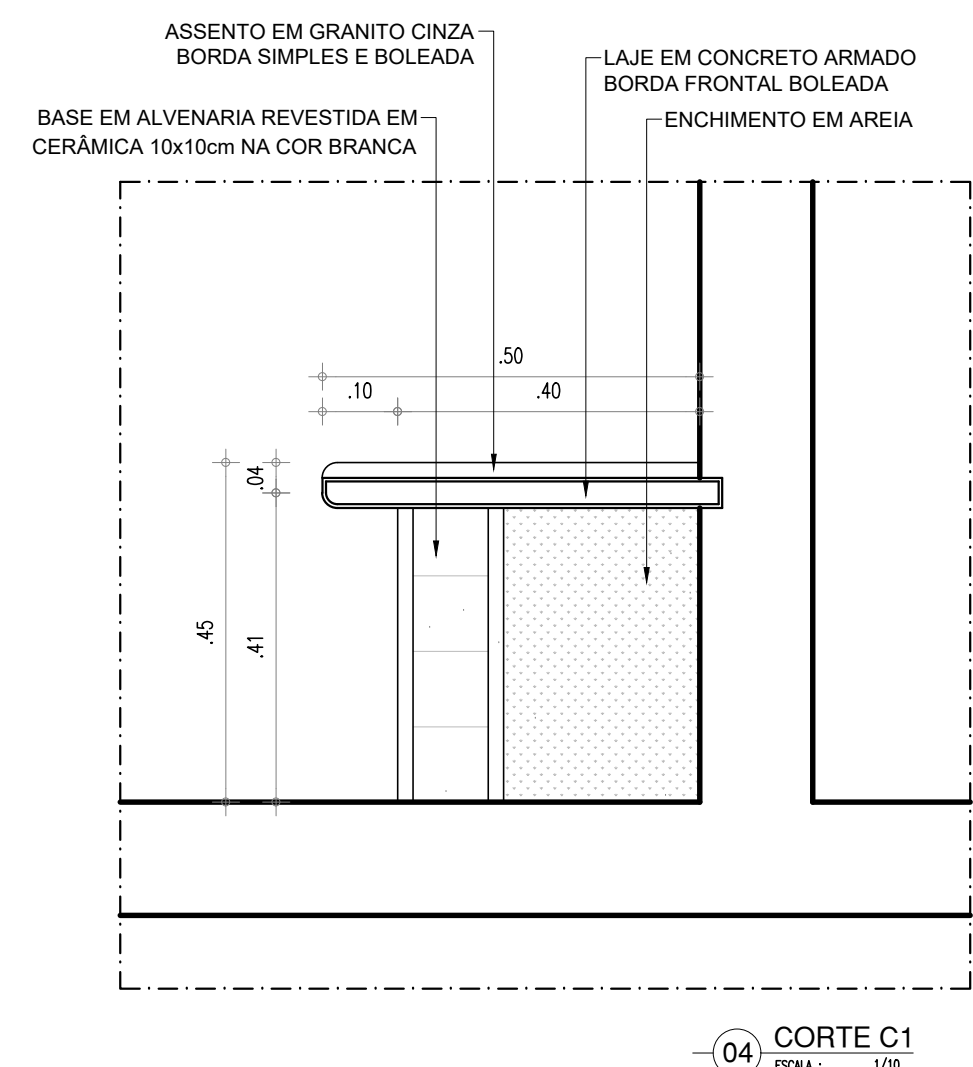
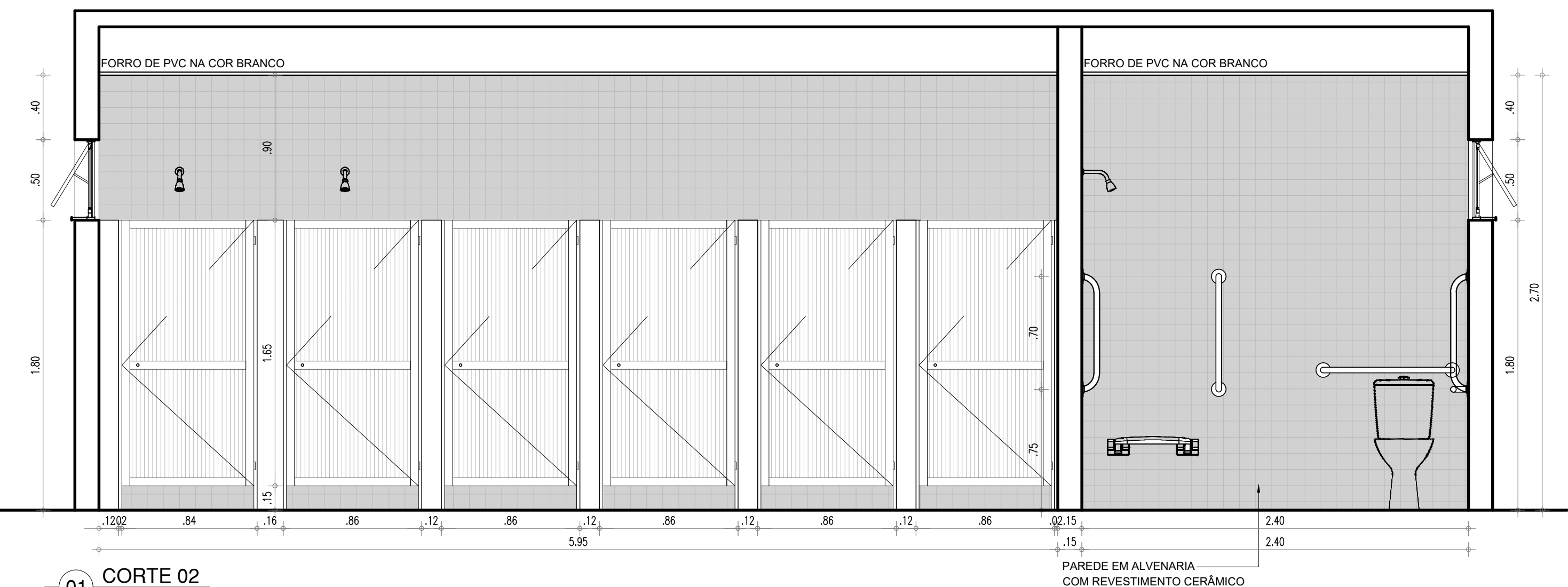
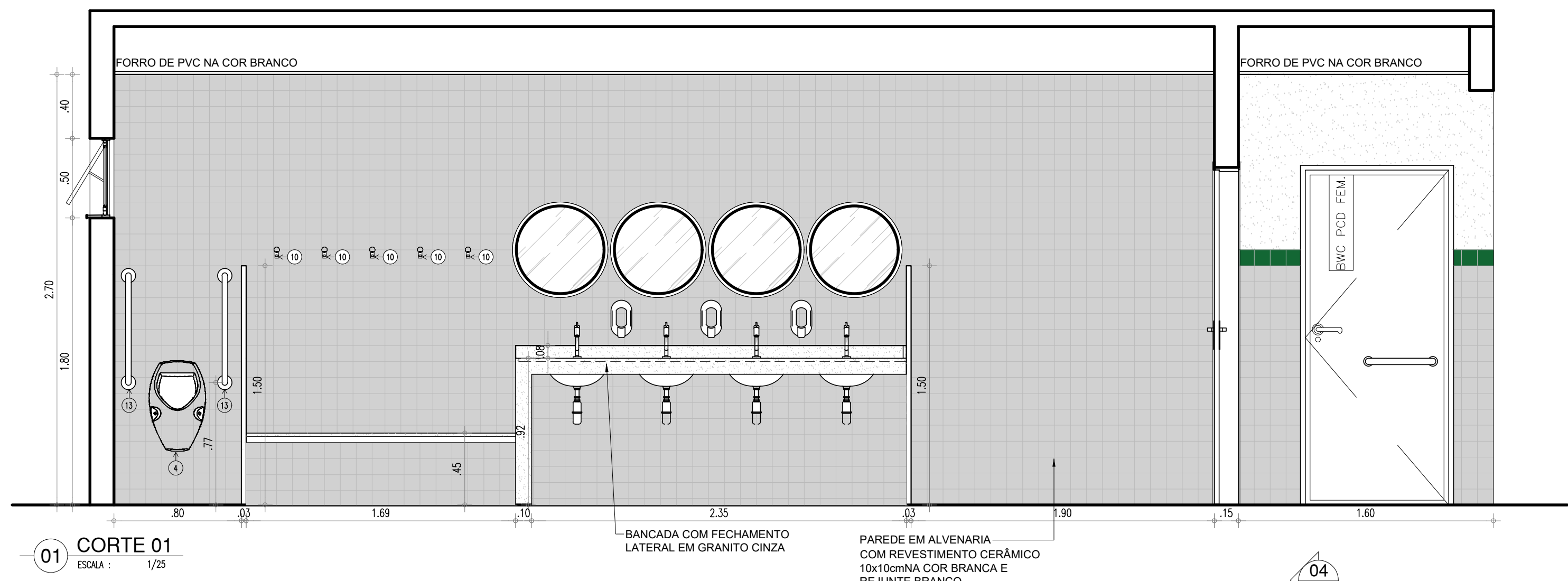
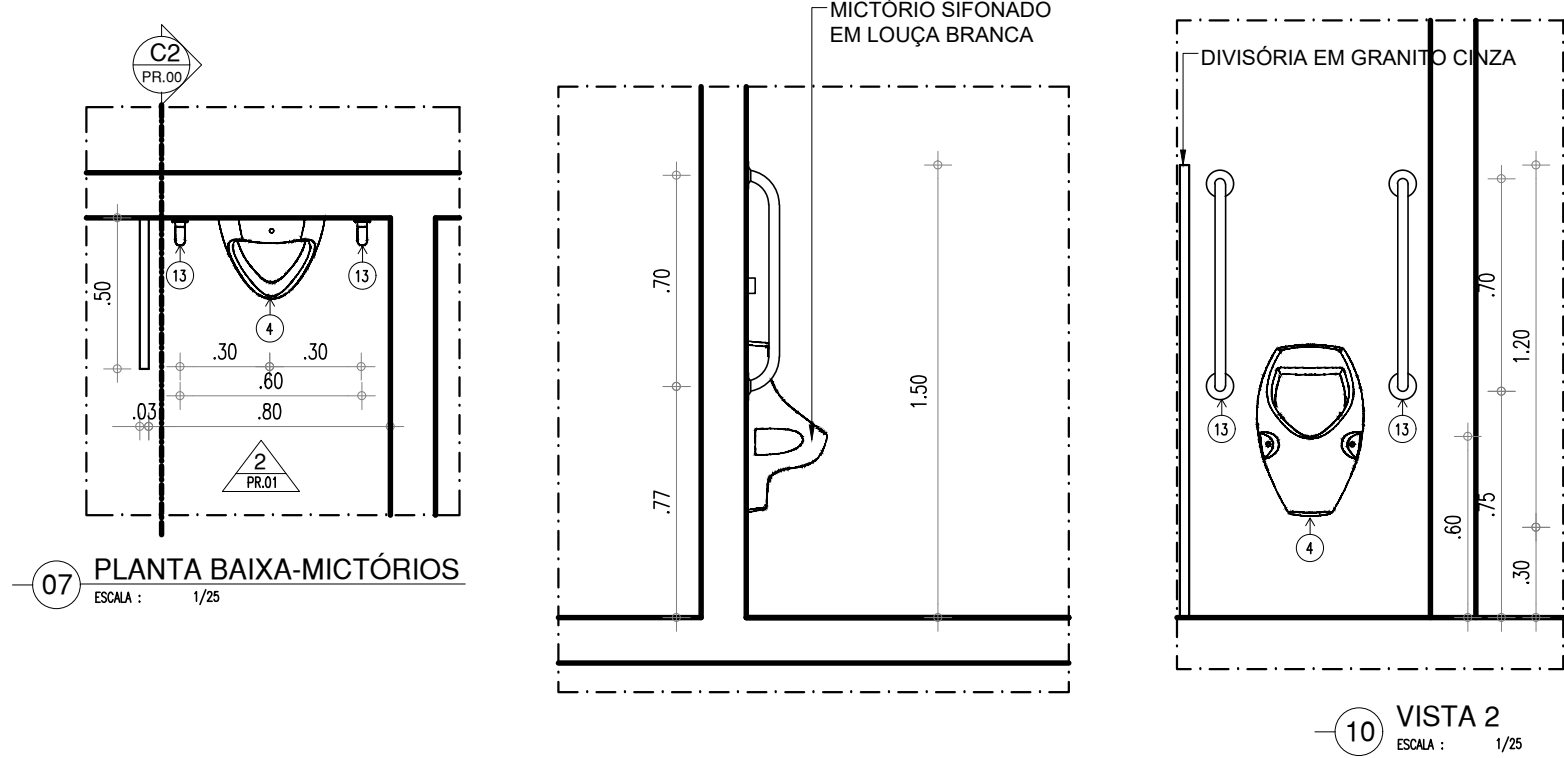
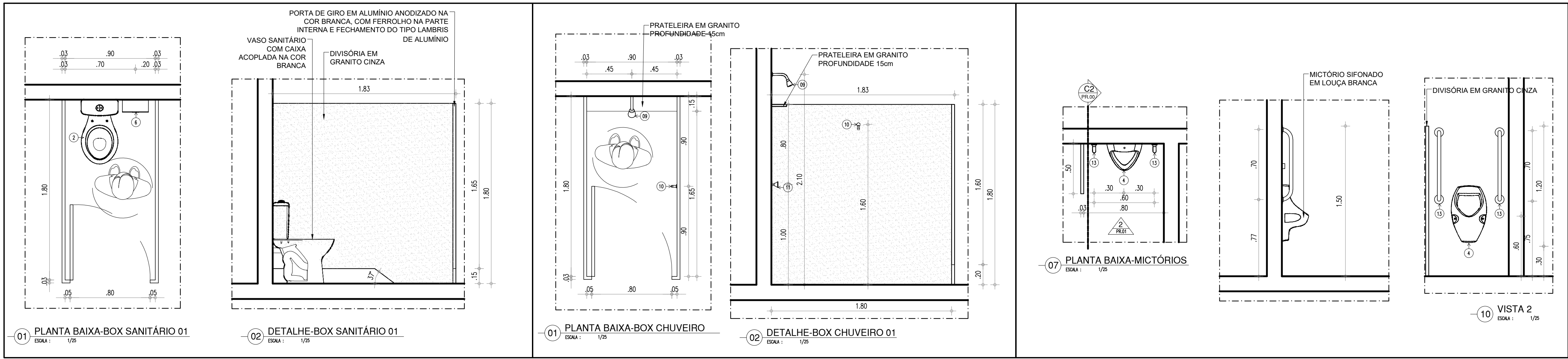

LEGENDA - ACESSÓRIOS DE BANHEIROS PNE	
01	LAVATÓRIO COM COLUNA SUSPensa
02	VASO SANITÁRIO COM CAIXA ACOPLADA COR BRANCA
03	ASSENTO SANITÁRIO CONVENCIONAL
04	MICETÓRIO SIFONADO LOUÇA BRANCA PADRÃO MÉDIO
05	SABONETEIRA PLÁSTICA TIPO DISPENSER PARA SABONETE LÍQUIDO COM RESERVATÓRIO 800 A 1500ml
06	DISPENSER PLÁSTICO PARA PAPEL HIGIÊNICO
07	DISPENSER PLÁSTICO PARA PAPEL TOALHA
08	BANCO ARTICULADO EM AÇO INOX PARA PCD, FIXADO NA PAREDE
09	CHUVEIRO TRADICIONAL
10	CABIDE CROMADO
11	ACABAMENTO PARA REGISTRO BASE 3/4"
12	RALO SIFONADO CROMADO COM FECHO
13	BARRA DE APOIO RETA, EM AÇO INOX POLIDO, 80 CM FIXADA NA PAREDE
14	BARRA DE APOIO EM L, EM AÇO INOX POLIDO, 70x70 CM FIXADA NA PAREDE
15	BARRA DE APOIO RETA, EM AÇO INOX POLIDO, 40 CM FIXADA NA PORTA OU PAREDE
16	SIFÃO DO TIPO GARRAFA EM METAL CROMADO 1x1 1/2

01 PLANTA BAIXA BANHEIRO

ESCALA: 1/25

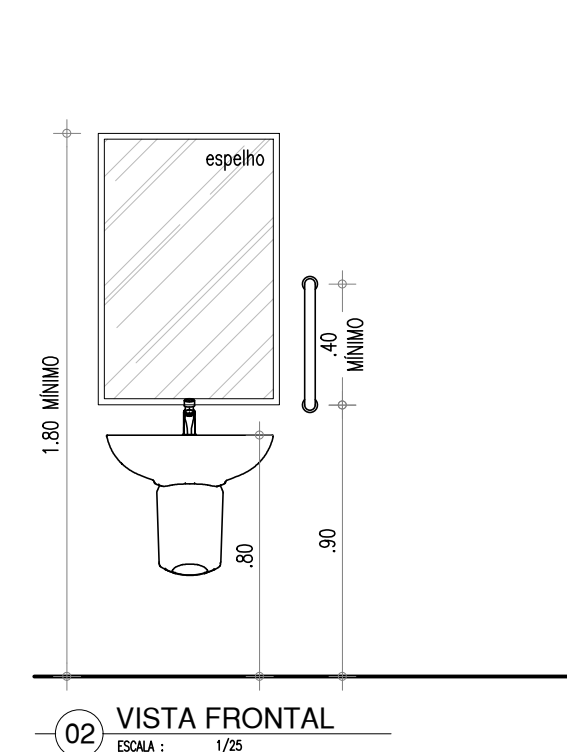

02 VISTA LATERAL

ESCALA: 1/25

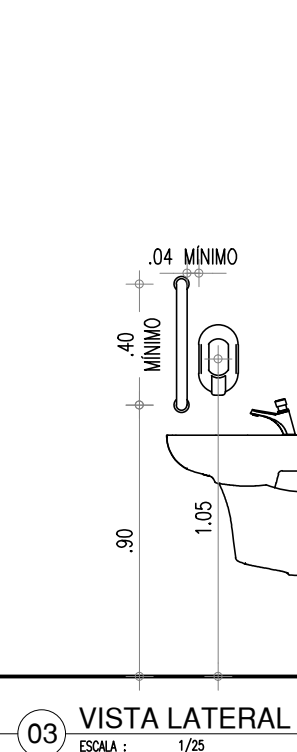

03 VISTA LATERAL

ESCALA: 1/25

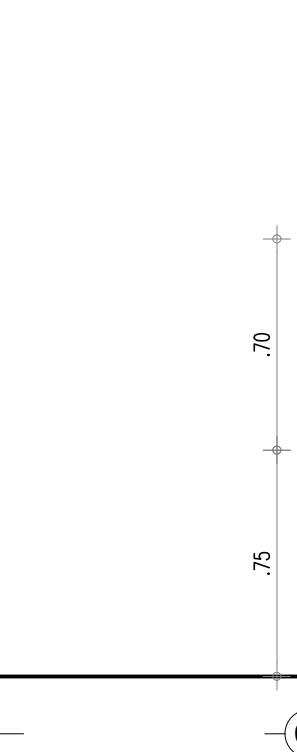

04 VISTA LATERAL

ESCALA: 1/25

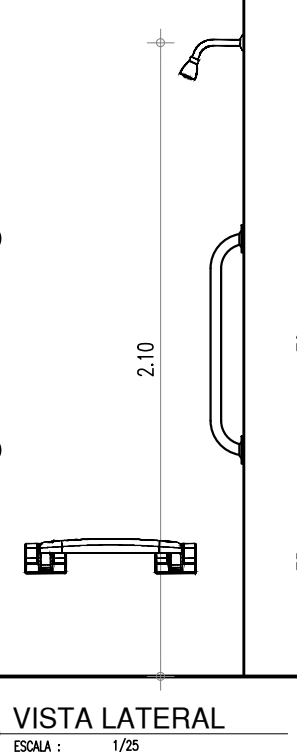

05 VISTA LATERAL

ESCALA: 1/25

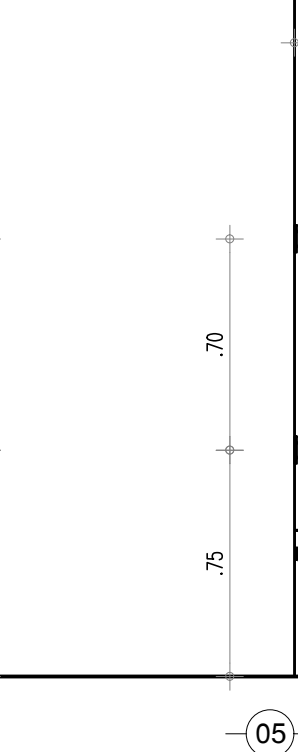

06 VISTA LATERAL

ESCALA: 1/25

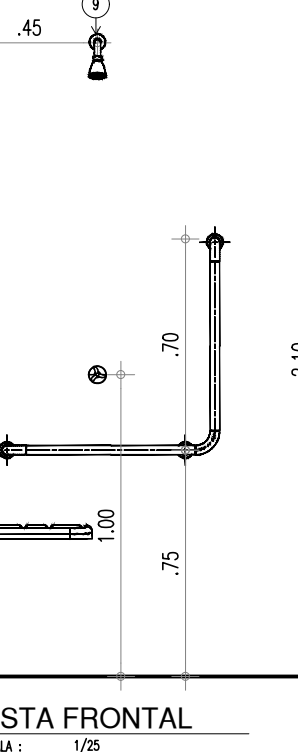

07 VISTA LATERAL

ESCALA: 1/25

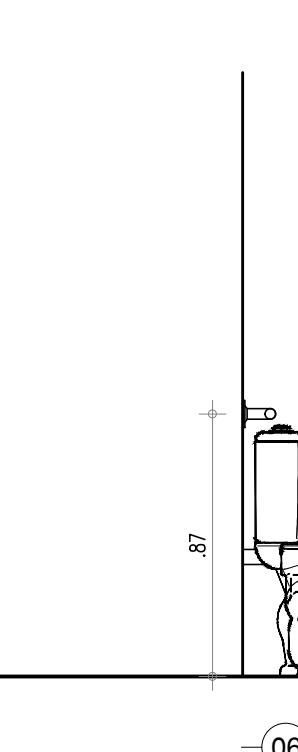

08 VISTA LATERAL

ESCALA: 1/25

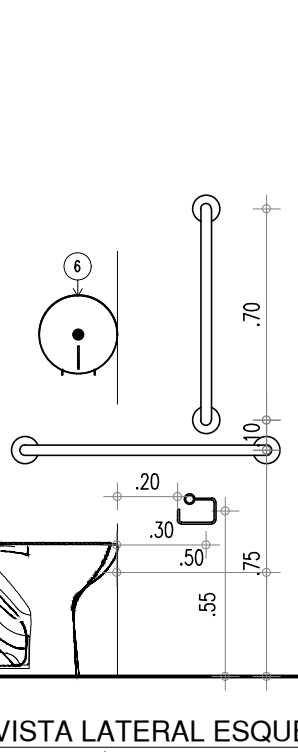

09 VISTA LATERAL

ESCALA: 1/25

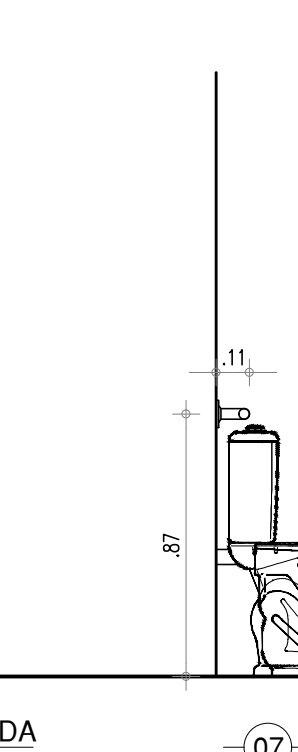

10 VISTA LATERAL

ESCALA: 1/25

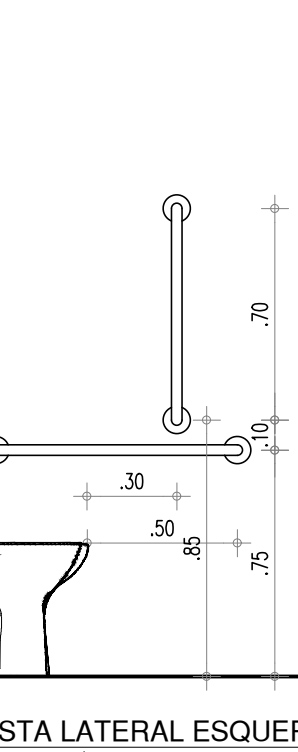

11 VISTA LATERAL

ESCALA: 1/25

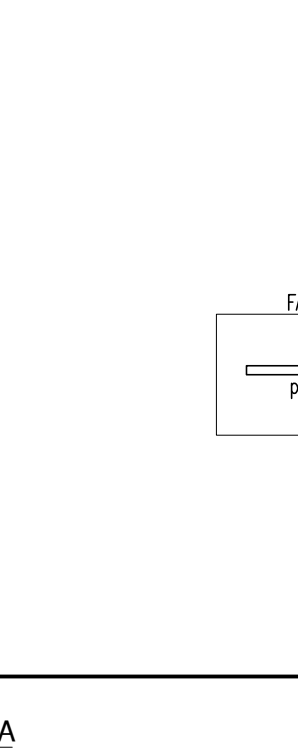

12 VISTA LATERAL

ESCALA: 1/25

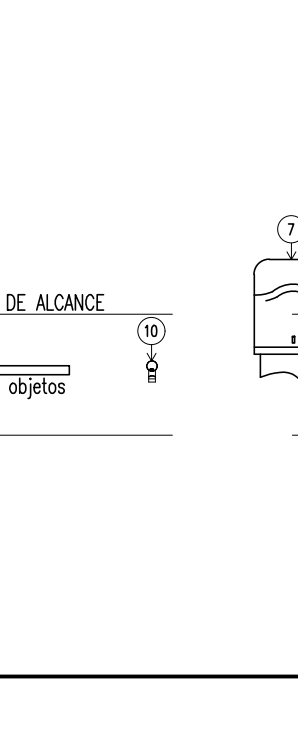

13 VISTA LATERAL

ESCALA: 1/25

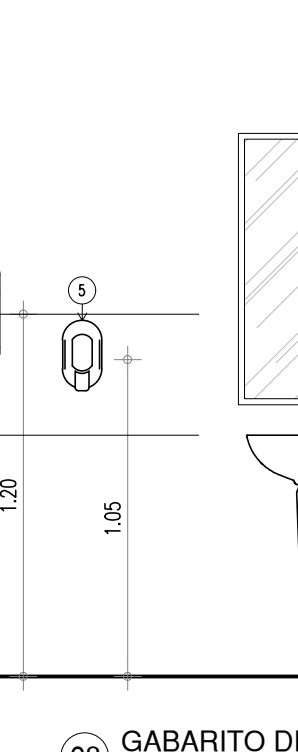

14 VISTA LATERAL

ESCALA: 1/25

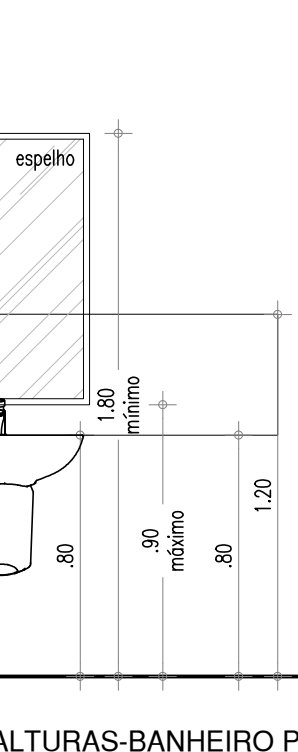

15 VISTA LATERAL

ESCALA: 1/25

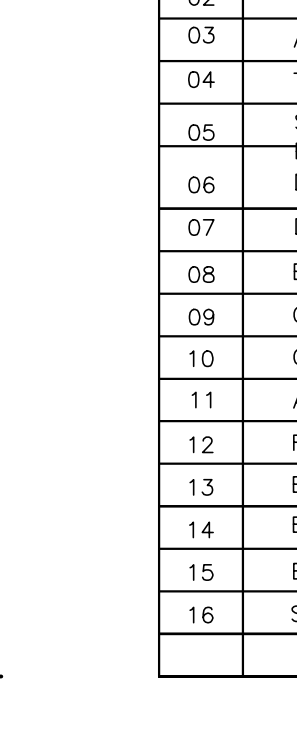

16 VISTA LATERAL

ESCALA: 1/25

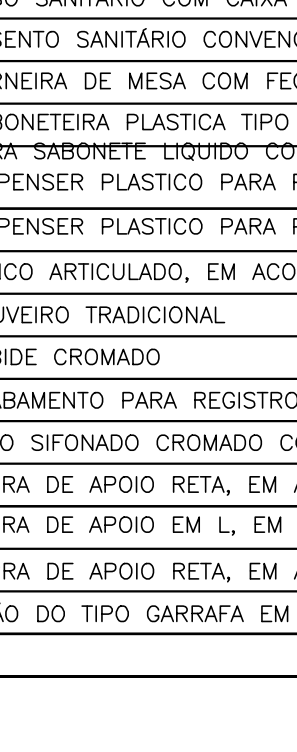

17 VISTA LATERAL

ESCALA: 1/25

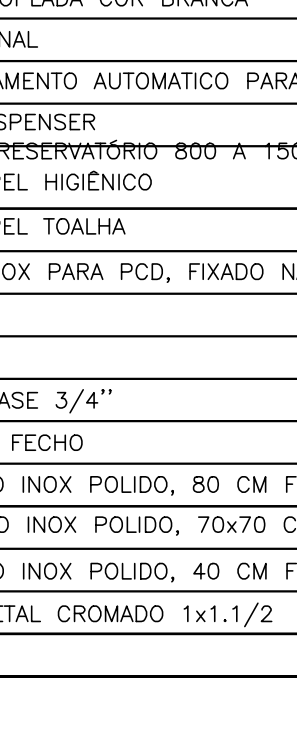

18 VISTA LATERAL

ESCALA: 1/25

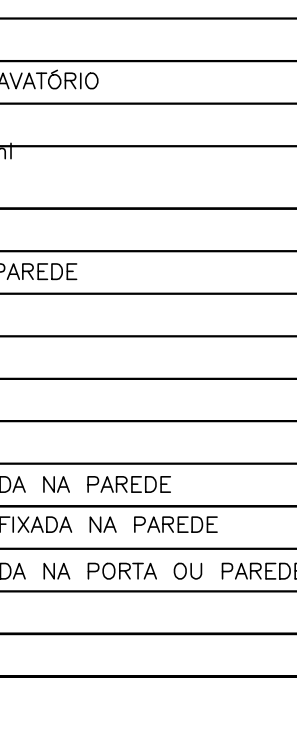

19 VISTA LATERAL

ESCALA: 1/25



20 VISTA LATERAL

ESCALA: 1/25



HISTÓRICO		
ALTERAÇÃO	REVISÃO	DATA
1.		
2.		
3.		
4.		
5.		
ARQUITETO(A):	ENGENHEIRO(A) RESPONSÁVEL:	PROPRIETÁRIO:

 <b>GOVERNO DO ESTADO DO PIAUÍ</b>		<b>SEDUC - SECRETARIA DE ESTADO DA EDUCAÇÃO</b> 2º GRE - ESPERANTINA	
DEPARTAMENTO: UNIDADE DE GESTÃO DA REDE FÍSICA		DESENHO: <b>ARQ</b>	
TÍTULO DO PROJETO: PROJETO DE ARQUITETURA DE REFORMA E AMPLIAÇÃO		FRANCHA: <b>17/24</b>	
ENDEREÇO DO SERVIÇO: AV. MIN. PETRÔNIO PORTELA, 1957, ESPERANTINA - PI, 64180-000		ESCALA: 1/25	
TÍTULO DO DESENHO: DETALHAMENTO DE BANHEIROS ALUNOS - PROPOSTO		REVISÃO: REVISÃO 00	
MUNICÍPIO: ESPERANTINA-PI		FASE: EXECUTIVO	
DESENHO: ANTONIO RAPHAEL		DATA: SETEMBRO/2021	



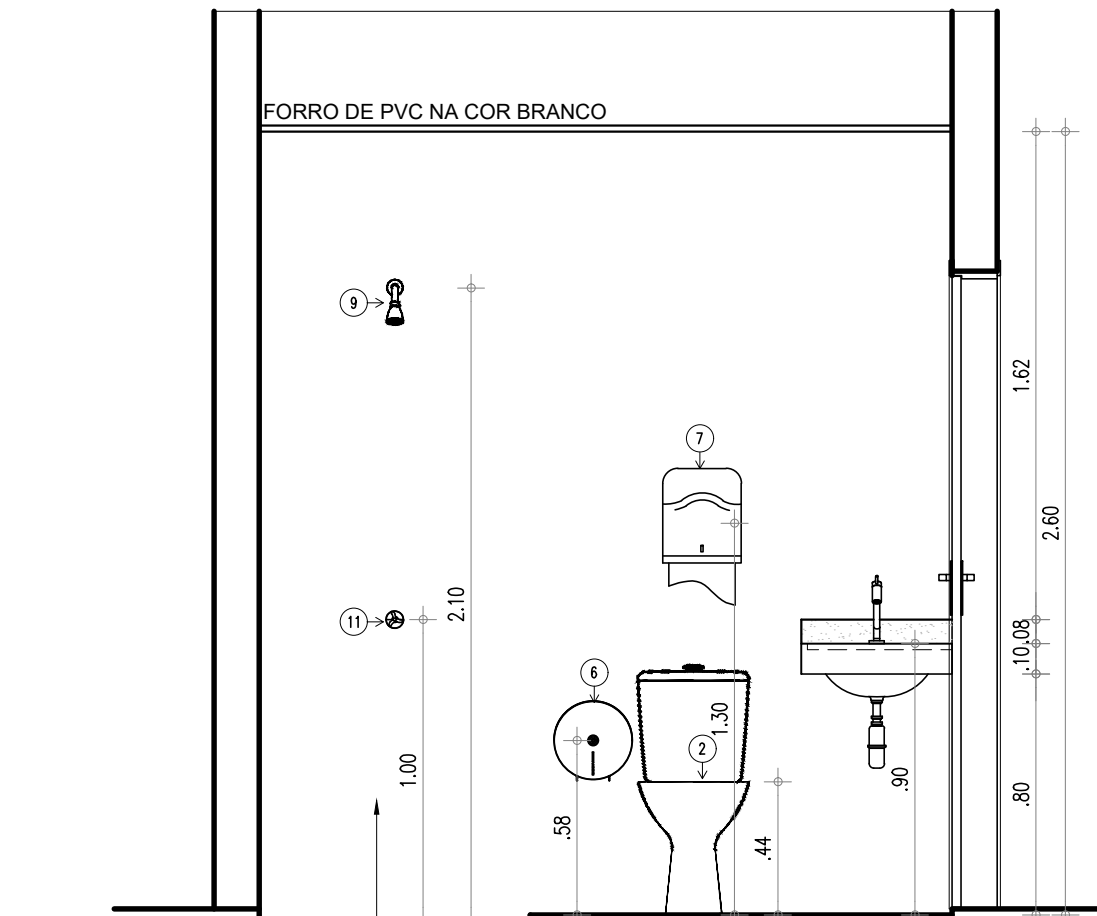

01 VISTA 01 BANHEIRO-U.A.B  
ESCALA : 1/25  
PAREDE EM ALVENARIA  
COM REVESTIMENTO CERÂMICO  
10x10cmNA COR BRANCA E  
REJUNTE BRANCO

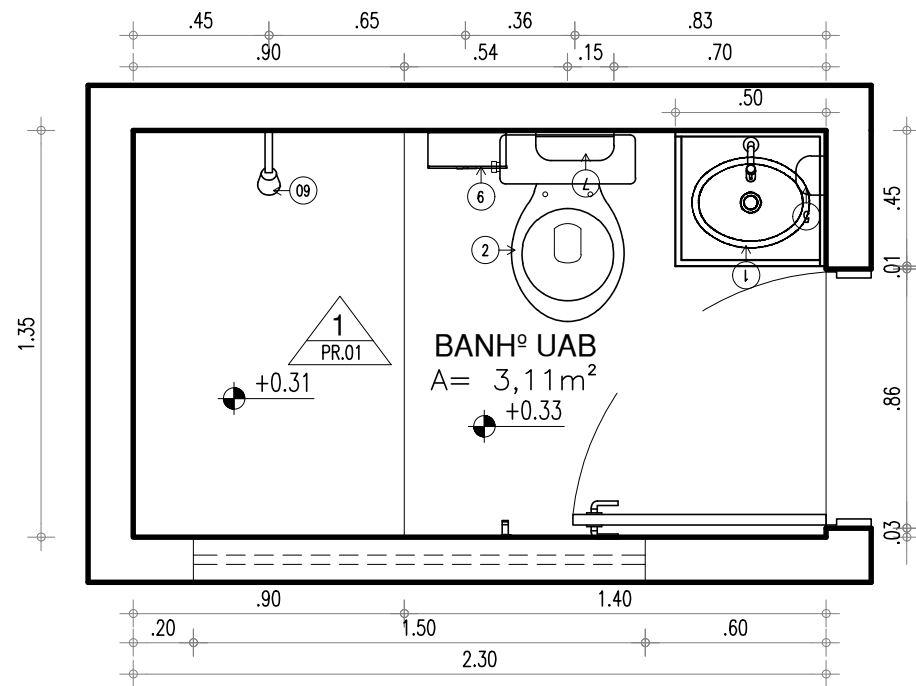

01 PLANTA BAIXA BANHEIRO-U.A.B  
ESCALA : 1/25

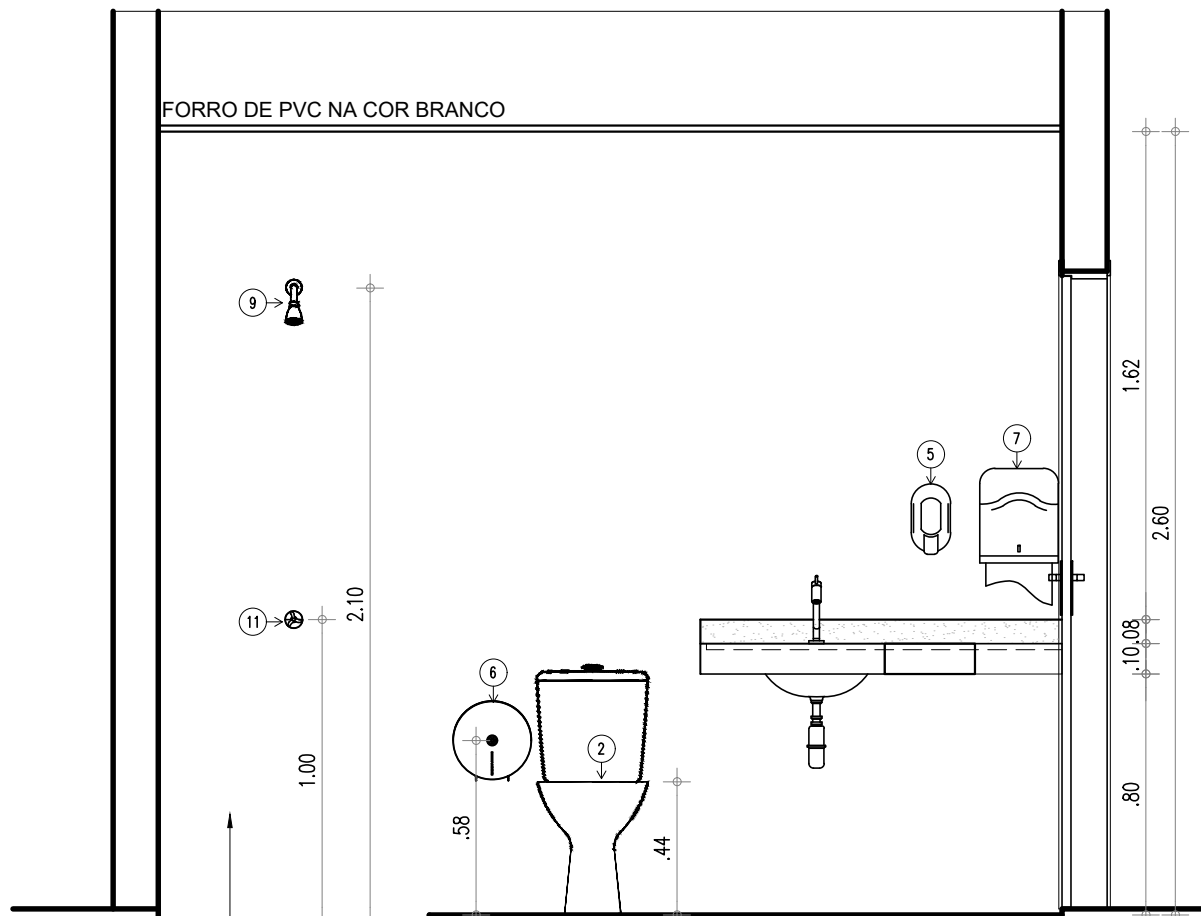

01 VISTA 01 BANHEIRO-ADM-U.E.  
ESCALA : 1/25  
PAREDE EM ALVENARIA  
COM REVESTIMENTO CERÂMICO  
10x10cmNA COR BRANCA E  
REJUNTE BRANCO

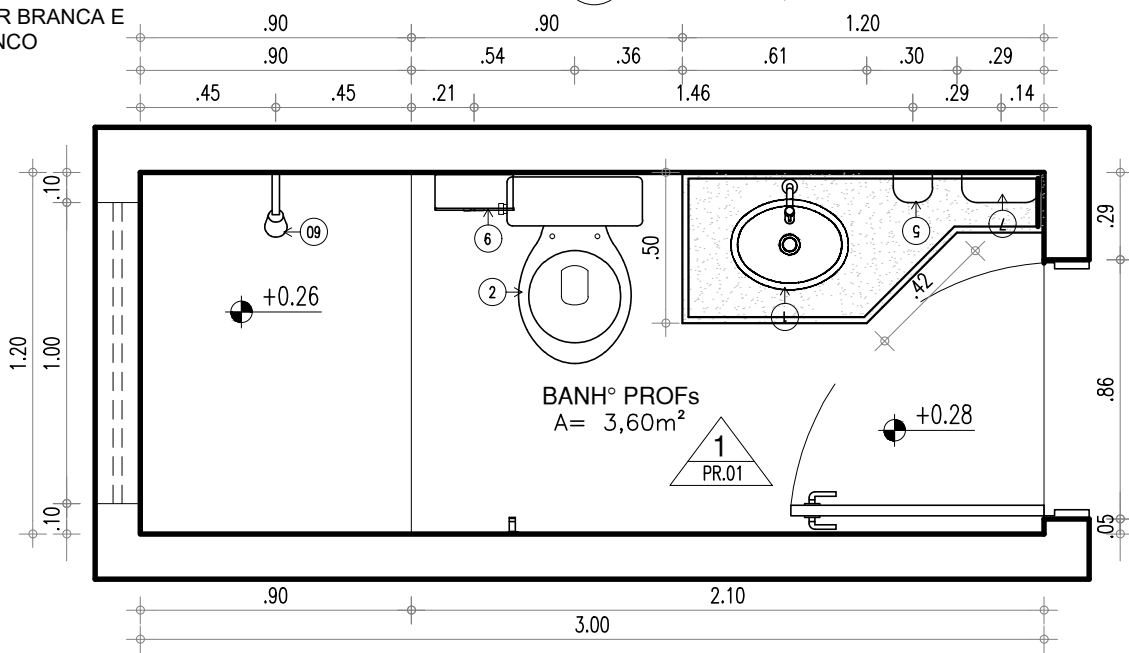

01 PLANTA BAIXA BANHEIRO-ADM-U.E.  
ESCALA : 1/25

COR PENA		
red	07	0.1
yellow	07	0.2
green	07	0.3
cyan	07	0.4
blue	07	0.5
magenta	07	0.6
white	07	0.7
08	07	0.1
40	40	0.1
94	94	0.1
240	240	0.1
253	253	0.1

HISTÓRICO		
ALTERAÇÃO	REVISÃO	DATA
1.		
2.		
3.		
4.		
5.		

ARQUITETO(A):	ENGENHEIRO(A) RESPONSÁVEL:	PROPRIETÁRIO:
---------------	----------------------------	---------------



**GOVERNO DO ESTADO DO PIAUÍ**

SEDUC - SECRETARIA DE ESTADO DA EDUCAÇÃO

2º GRE - ESPERANTINA

DEPARTAMENTO: UNIDADE DE GESTÃO DA REDE FÍSICA	TÍTULO DO PROJETO: PROJETO DE ARQUITETURA DE REFORMA E AMPLIAÇÃO	ENDEREÇO DO SERVIÇO: AV. MIN. PETRÔNIO PORTELA, 1957, ESPERANTINA - PI, 64180-000	TÍTULO DO DESENHO: DETALHAMENTO DE BANHEIROS FUNCIONÁRIOS -PROPOSTO	MUNICÍPIO: ESPERANTINA-PI	FASE: EXECUTIVO	DATA: SETEMBRO/2021	DESENHO: ANTONIO RAPHAEL
DESENHO: ANTONIO RAPHAEL				ZONA: URBANA		ESCALA: 1/25	REVISÃO: REVISÃO 00

**ARQ**

**18/24**



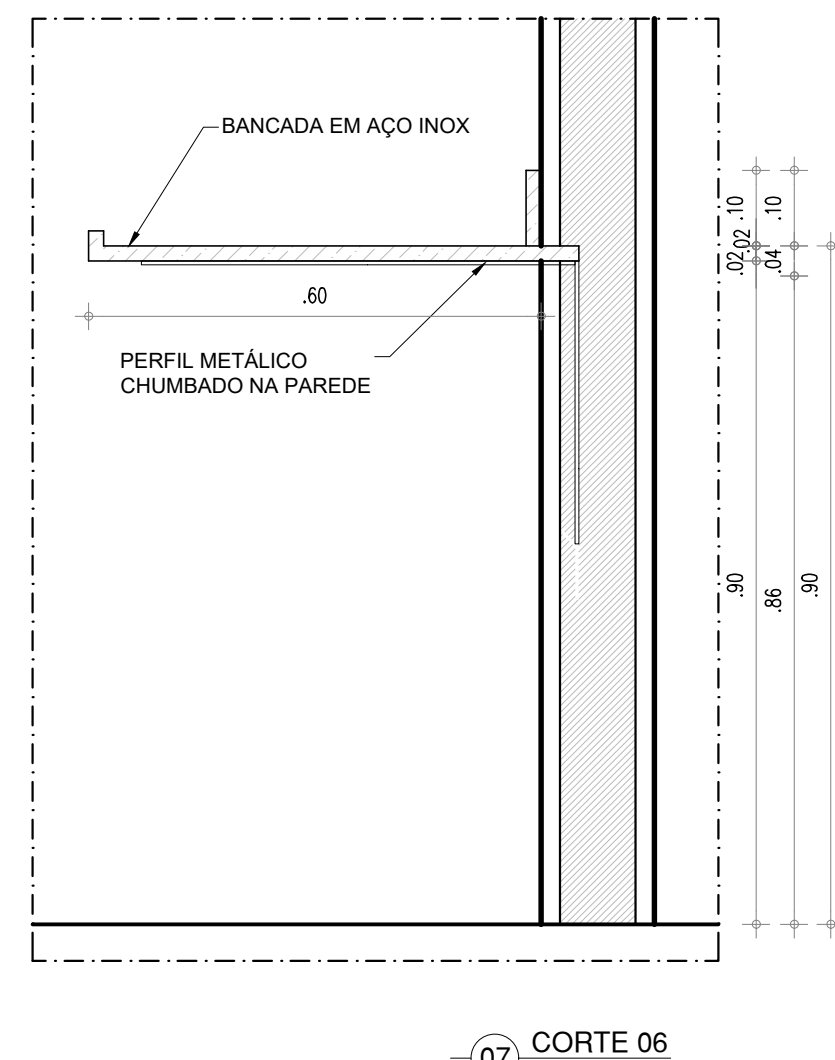
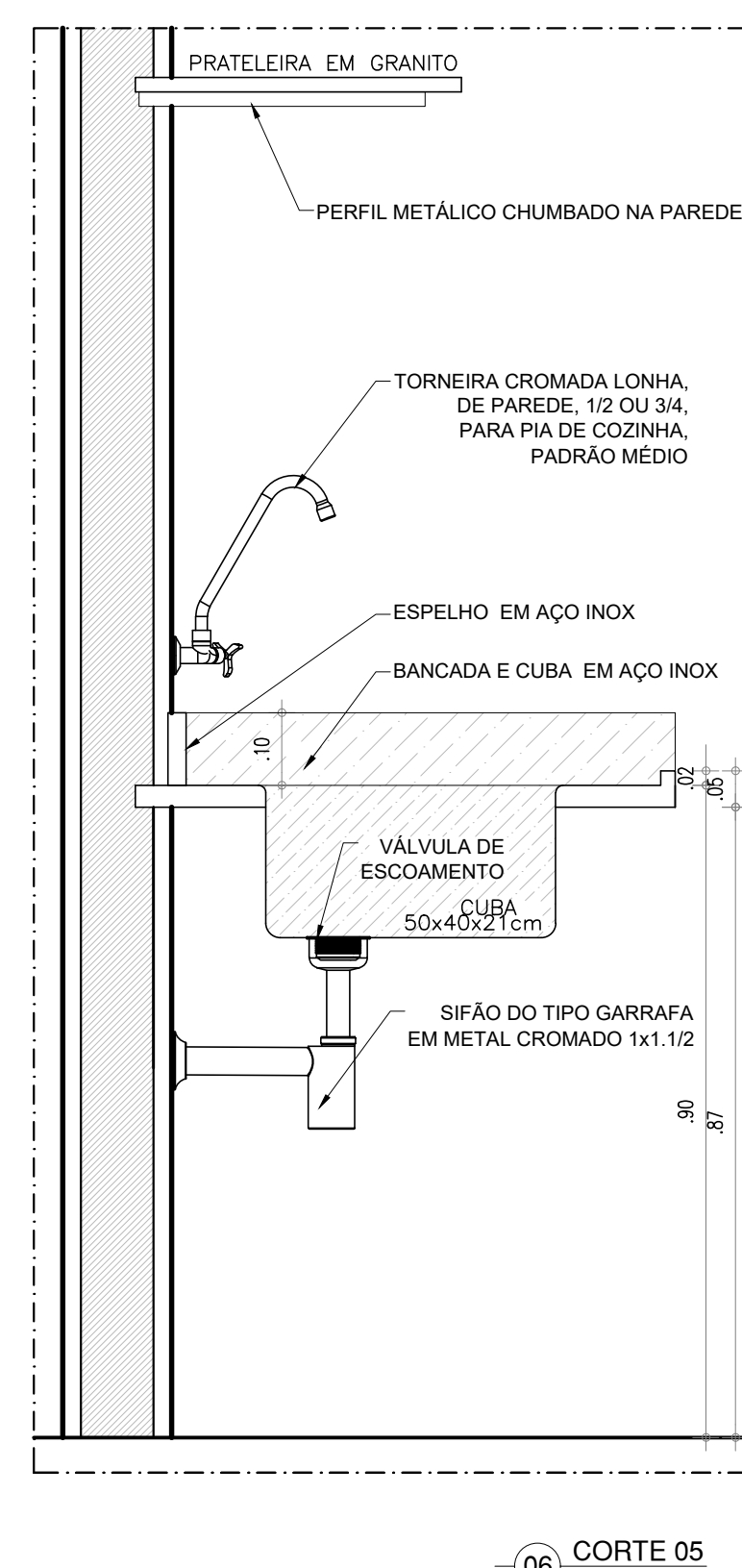
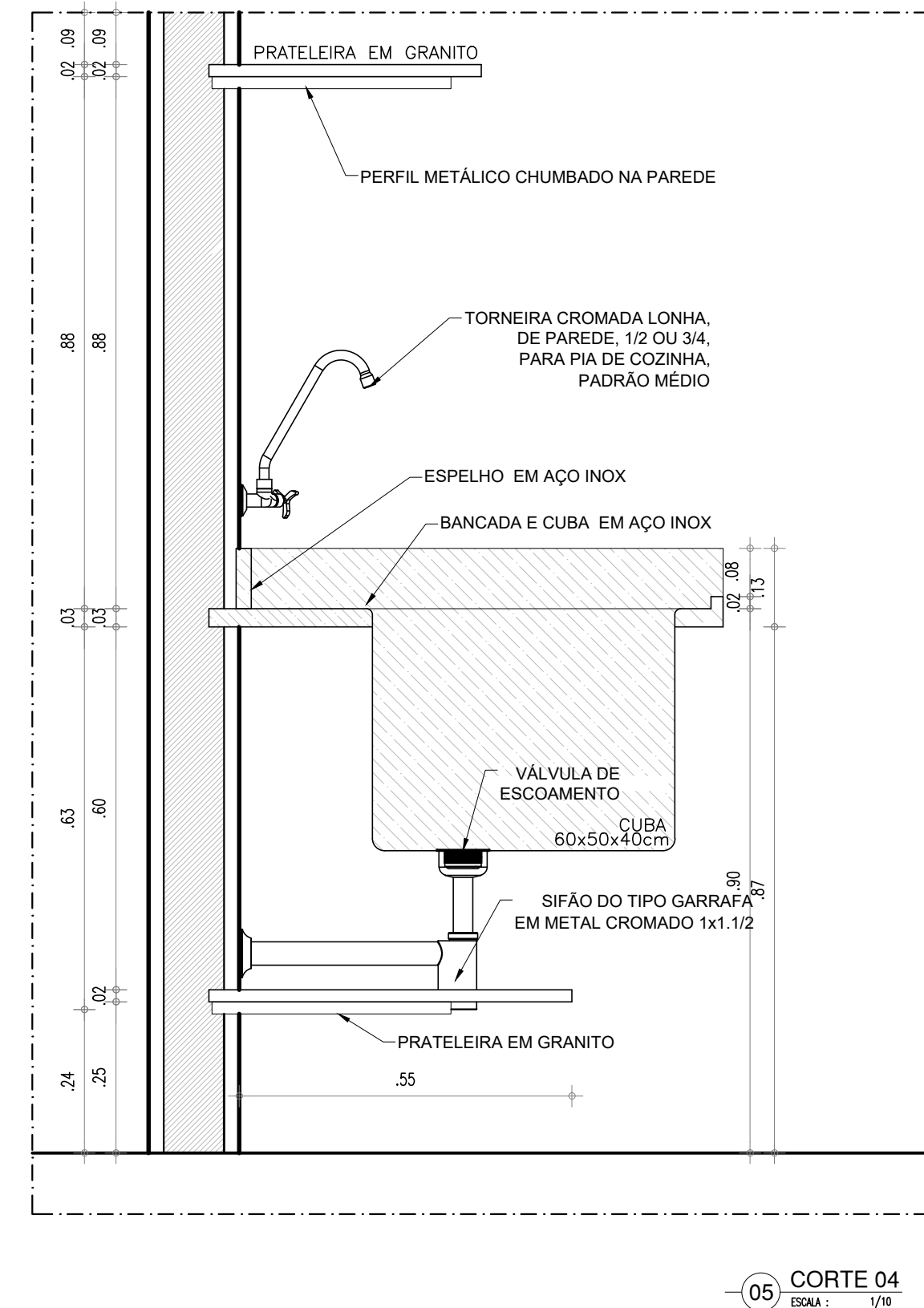
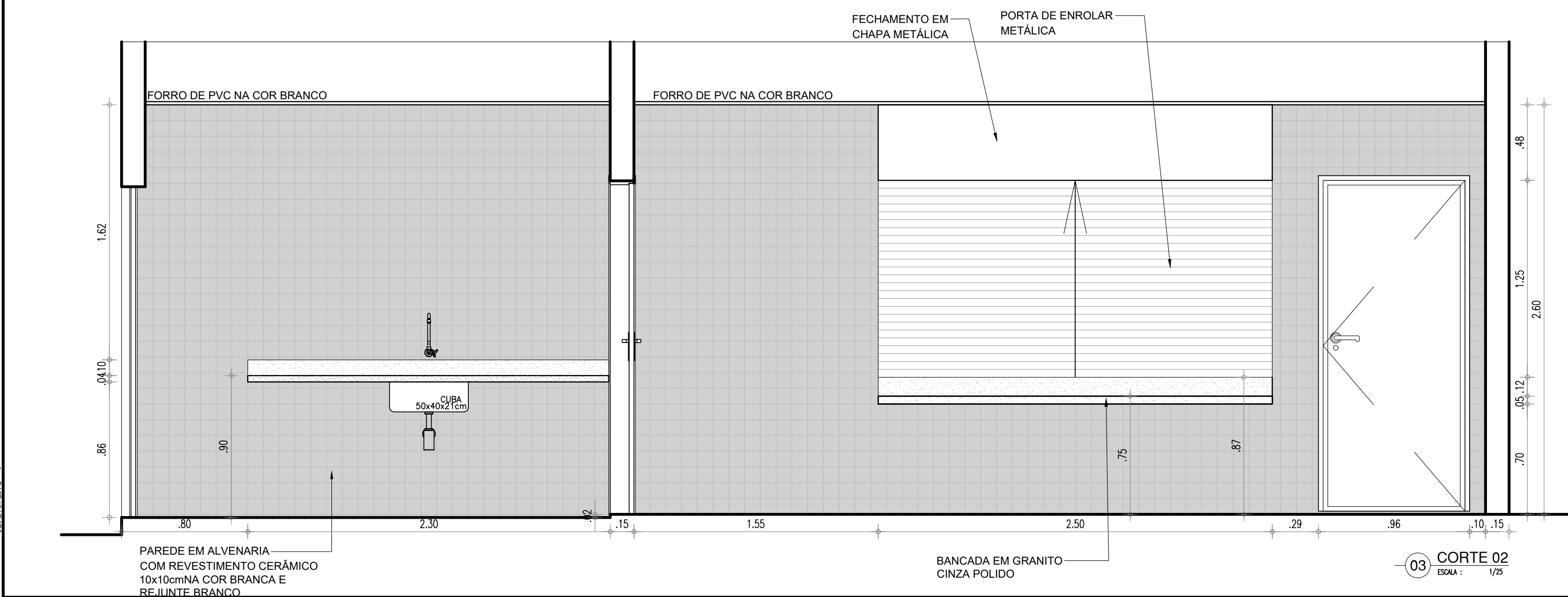
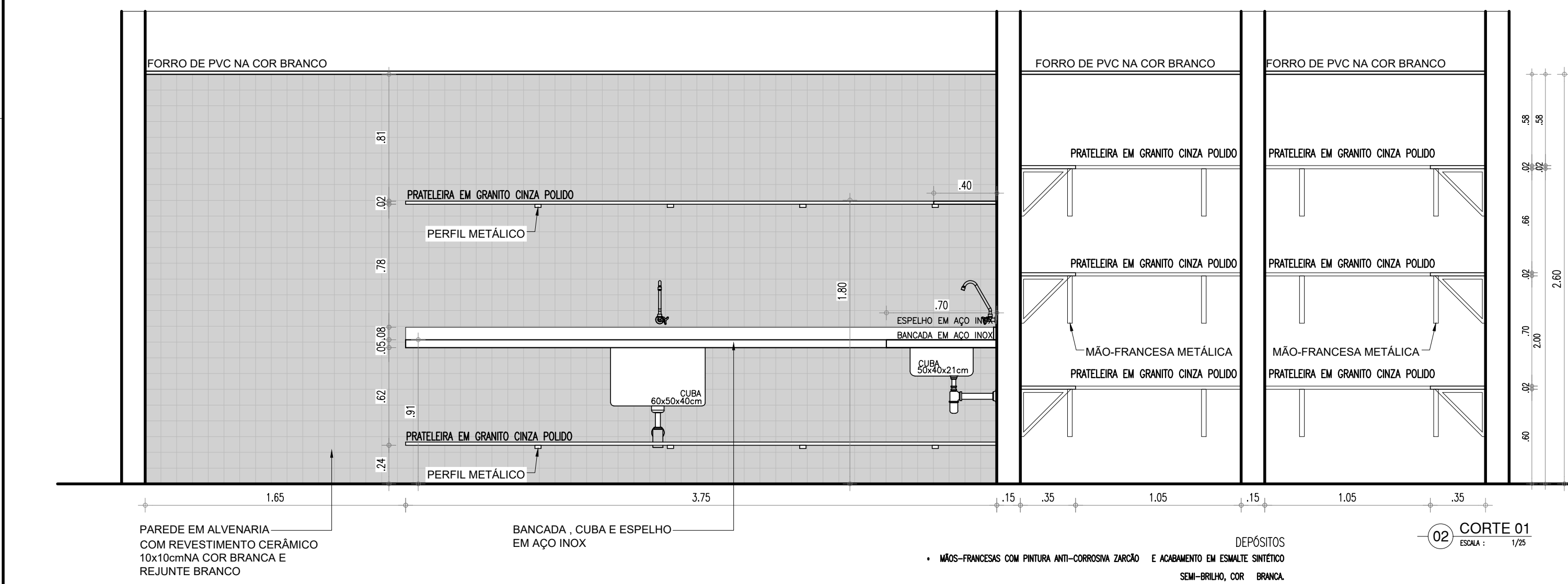
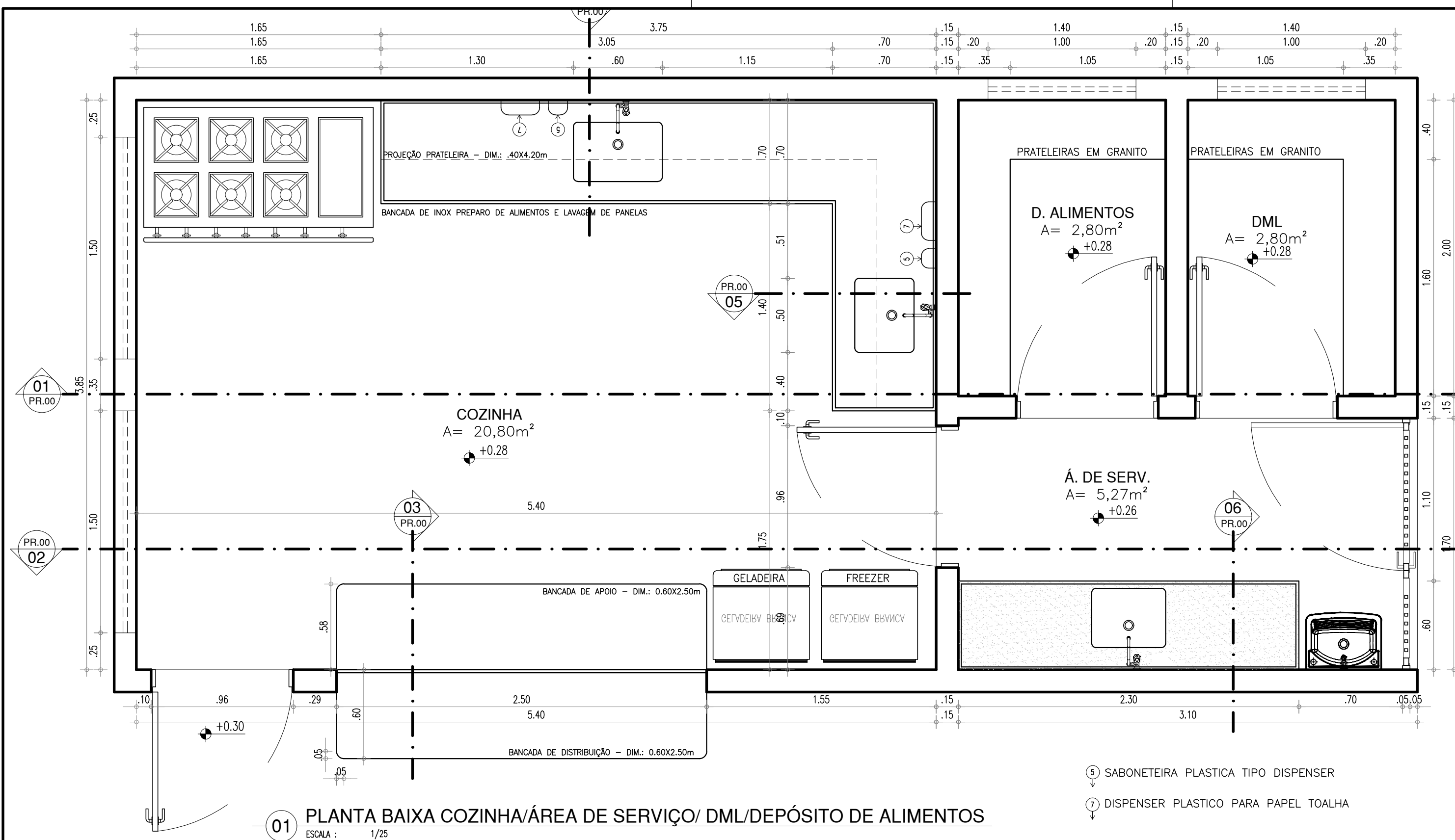

HISTÓRICO		
ALTERAÇÃO	REVISÃO	DATA
1.		
2.		
3.		
4.		
5.		
ARQUITETO(A):	ENGENHEIRO(A) RESPONSÁVEL:	PROPRIETÁRIO:

 <b>GOVERNO DO ESTADO DO PIAUÍ</b>		
SEDUC - SECRETARIA DE ESTADO DA EDUCAÇÃO		
2º GRE - ESPERANTINA		
DEPARTAMENTO: UNIDADE DE GESTÃO DA REDE FÍSICA	DESENHO: <b>ARQ</b>	PRANCHA: <b>19/24</b>
TÍTULO DO PROJETO: PROJETO DE ARQUITETURA DE REFORMA E AMPLIAÇÃO	ESCALA: 1/25	REVISÃO: REVISÃO 00
ENDEREÇO DO SERVIÇO: AV. MIN. PETRÔNIO PORTELA, 1957, ESPERANTINA - PI, 64180-000	MUNICÍPIO: ESPERANTINA-PI	ZONA: URBANA
TÍTULO DO DESENHO: DETALHAMENTO ÁREA DE SERVIÇO/ COZINHA - PROPOSTO	DESENHO: ANTÔNIO RAPHAEL	FASE: EXECUTIVO
DATA: SETEMBRO/2021		

COR PEÇA  
red 07 0,1  
yellow 07 0,2  
green 07 0,3  
cyan 07 0,4  
blue 07 0,5  
magenta 07 0,6  
white 07 0,7  
08 07 0,1  
40 40 0,1  
94 94 0,1  
240 240 0,1  
253 253 0,1



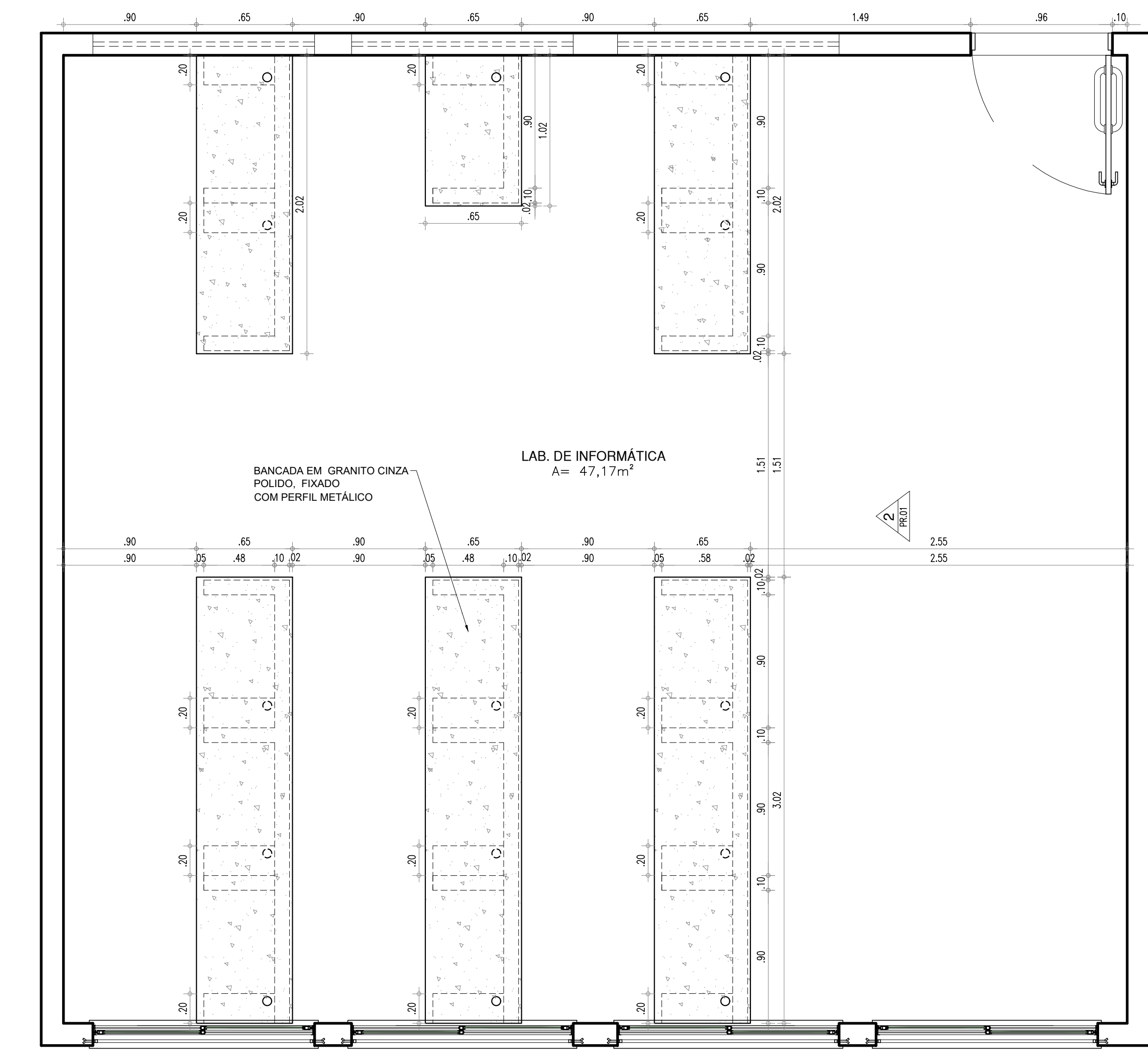

01 PLANTA BAIXA LABORATÓRIO DE INFORMÁTICA-U.E.  
ESQA: 1/75

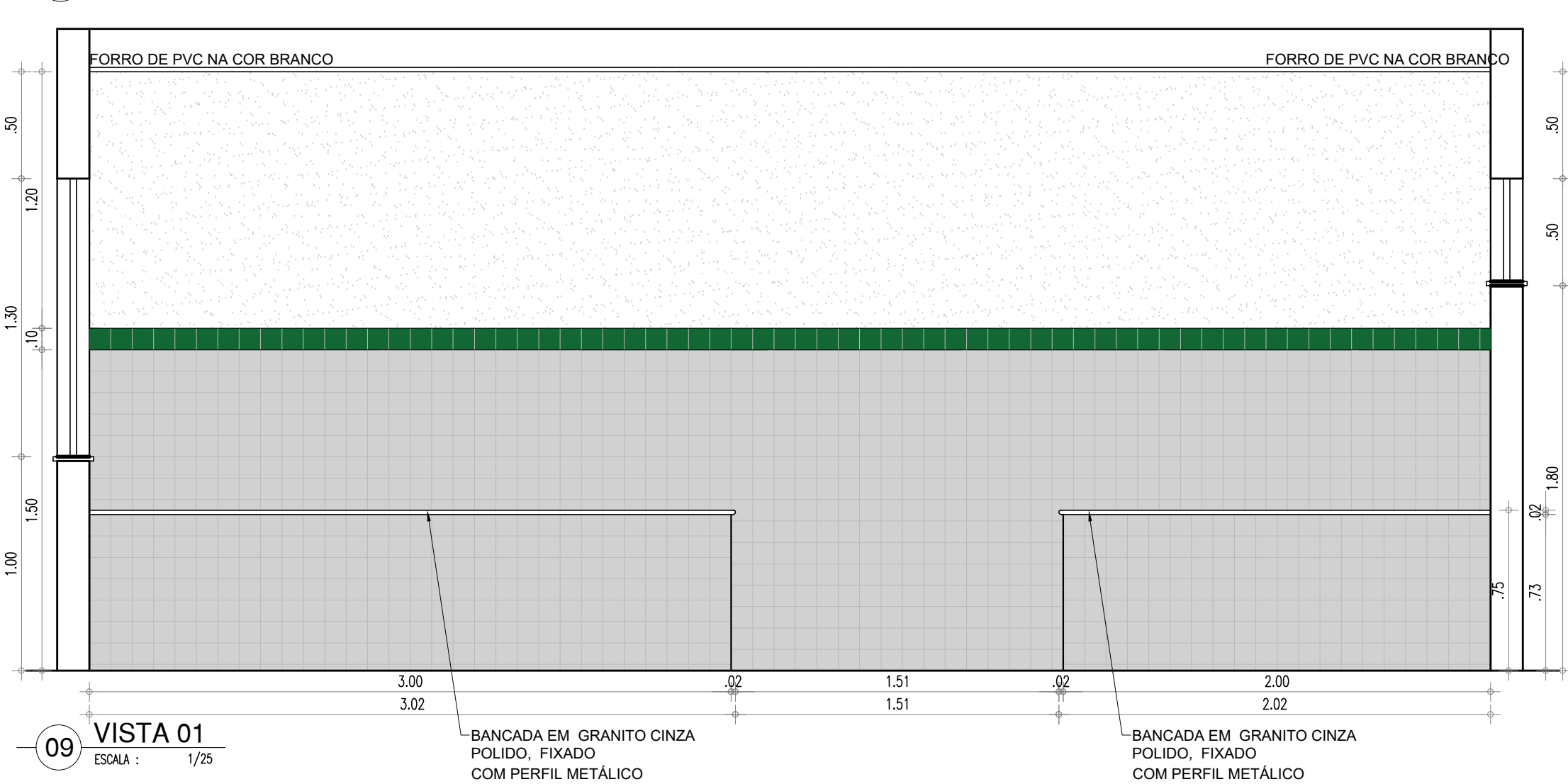

09 VISTA 01  
ESQA: 1/75

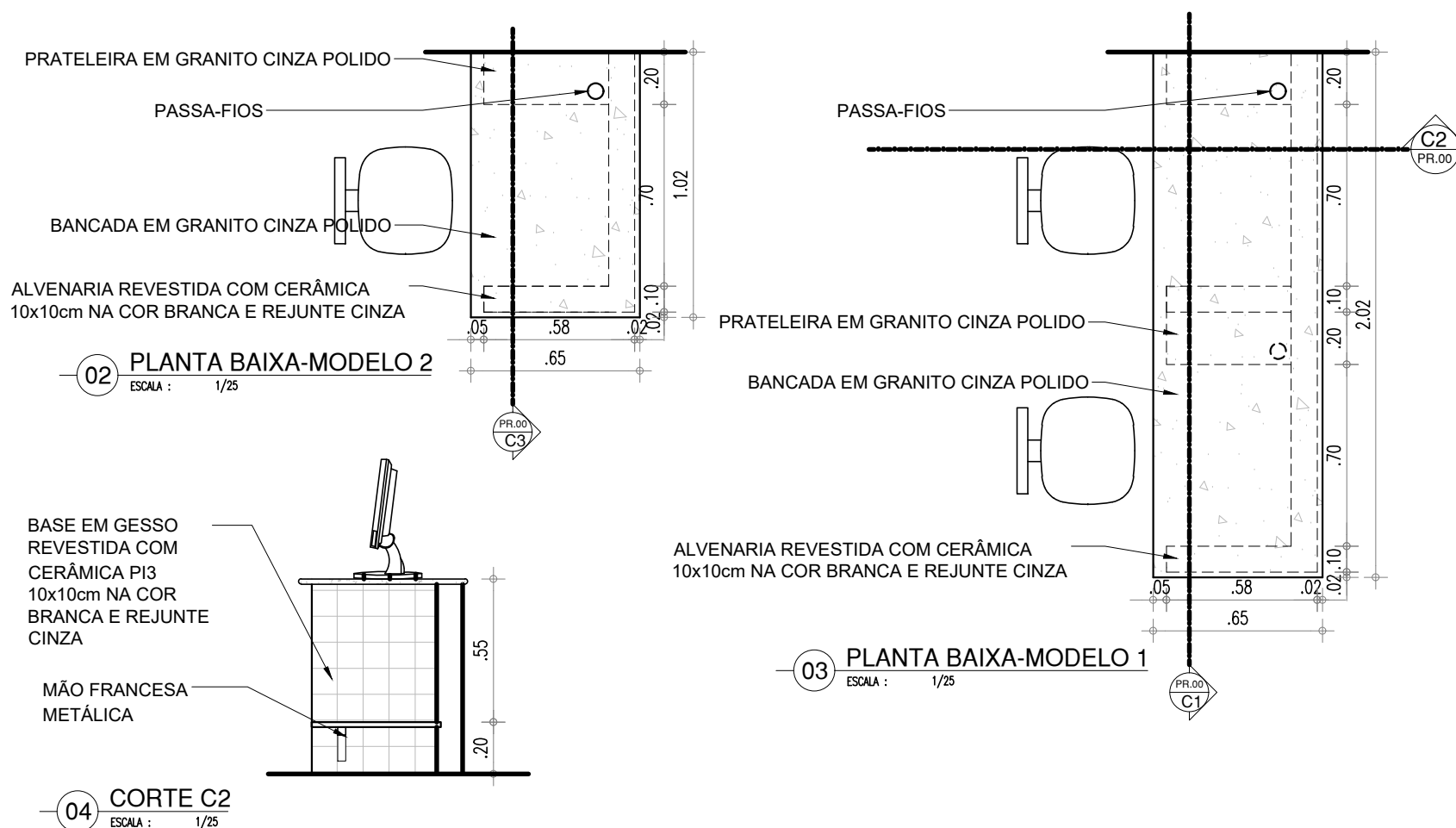

04 CORTE C2  
ESQA: 1/75

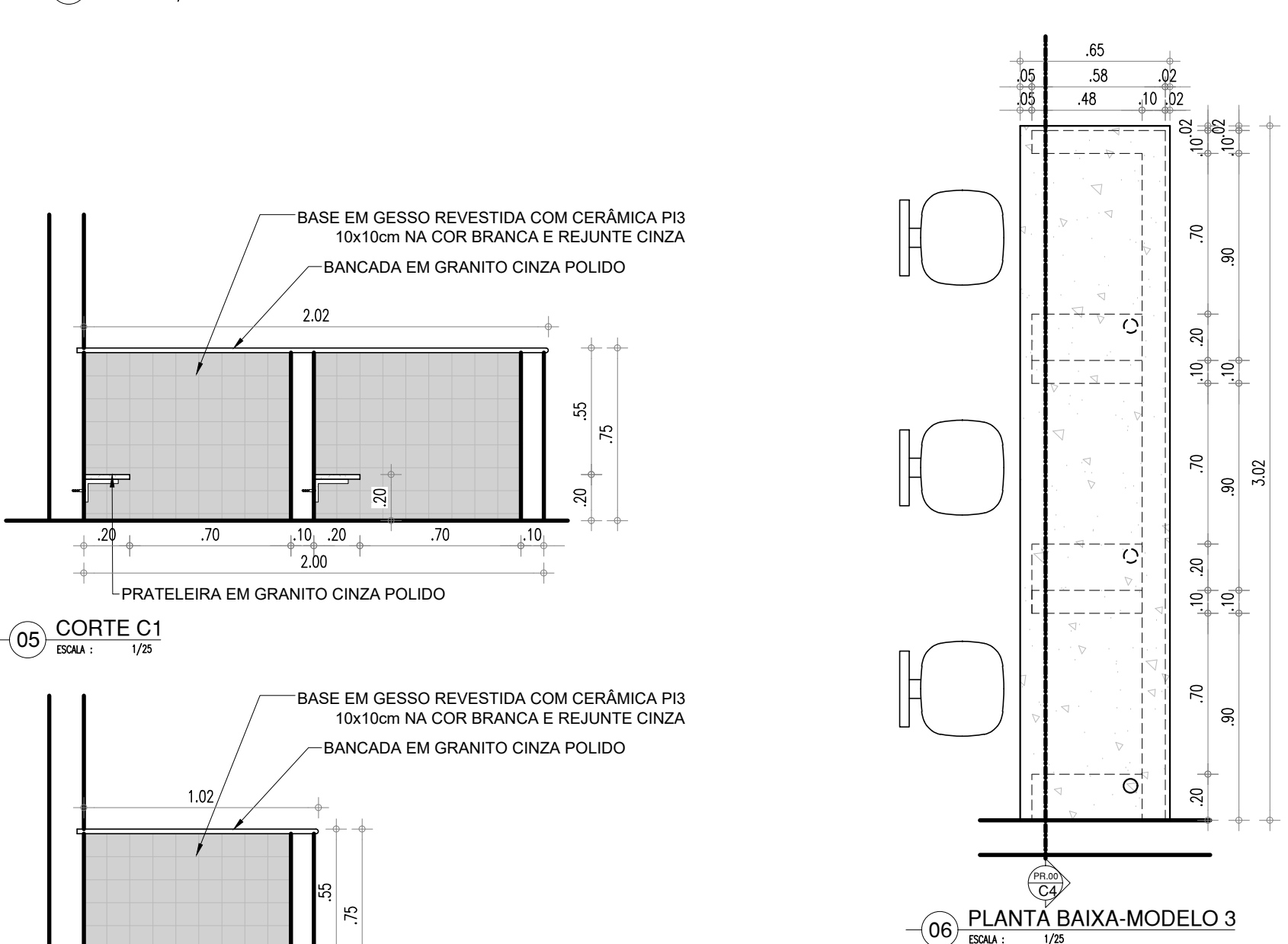

05 CORTE C1  
ESQA: 1/75

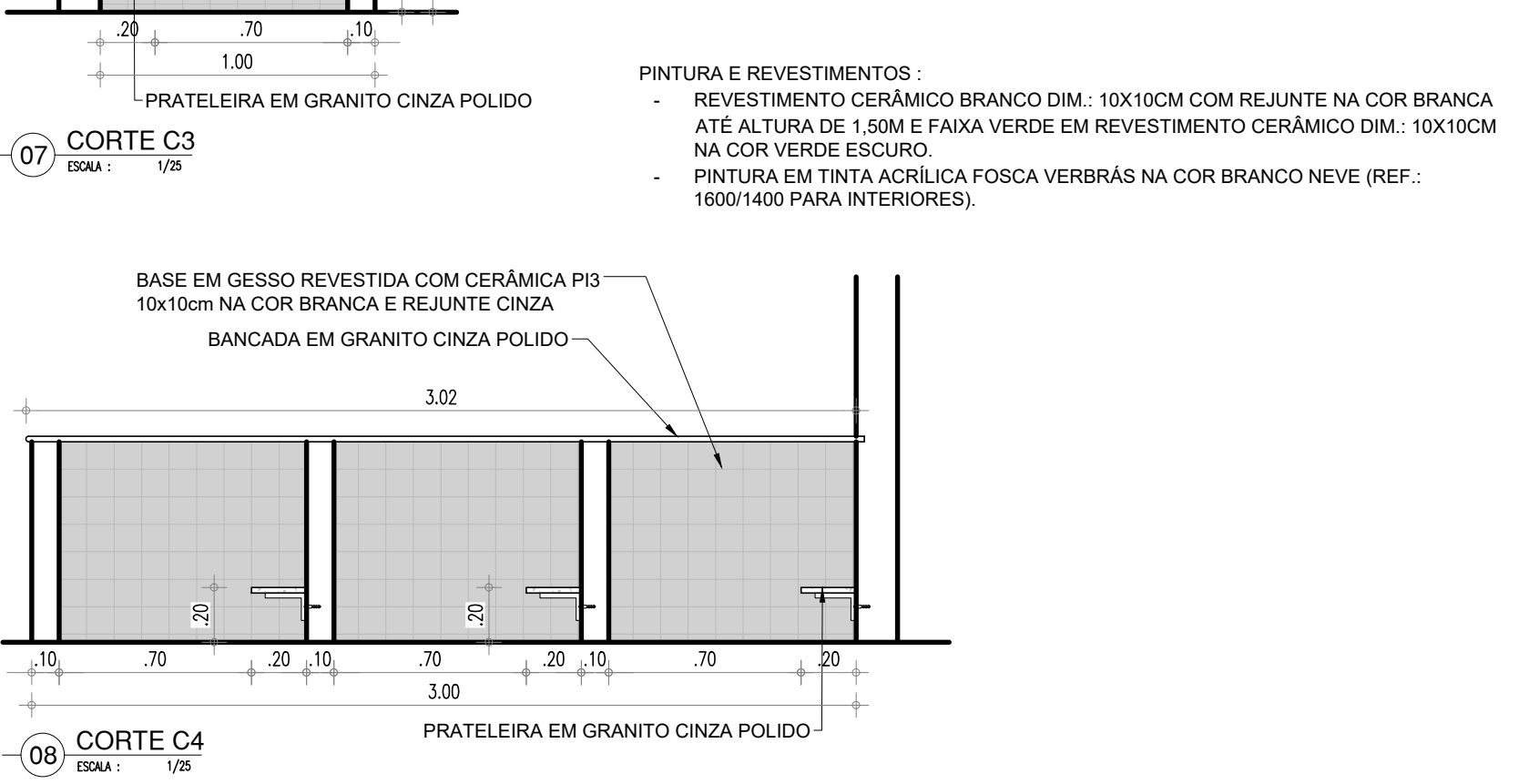

08 CORTE C4  
ESQA: 1/75



07 CORTE C3  
ESQA: 1/75

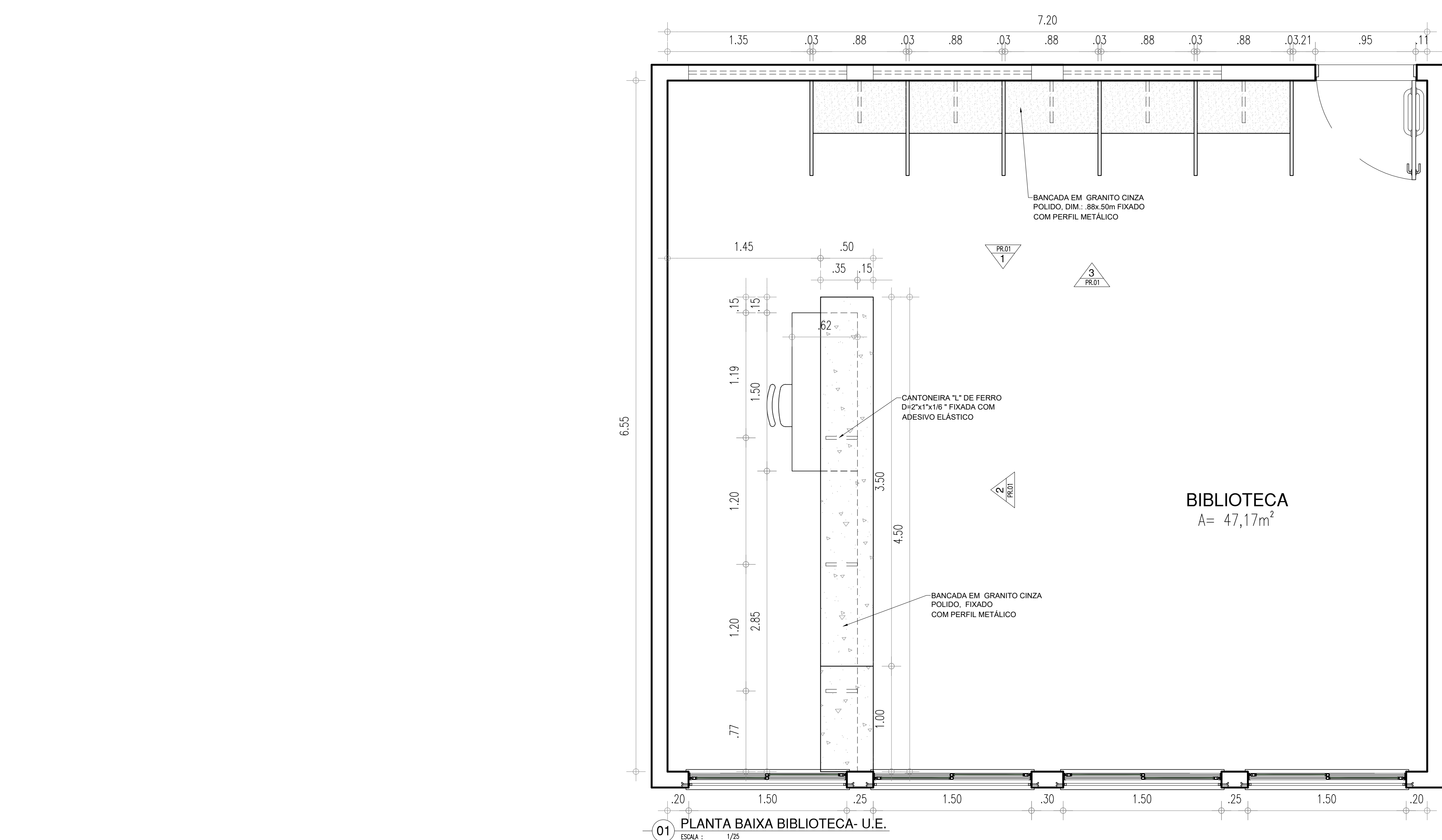

01 PLANTA BAIXA BIBLIOTECA- U.E.  
ESQA: 1/75

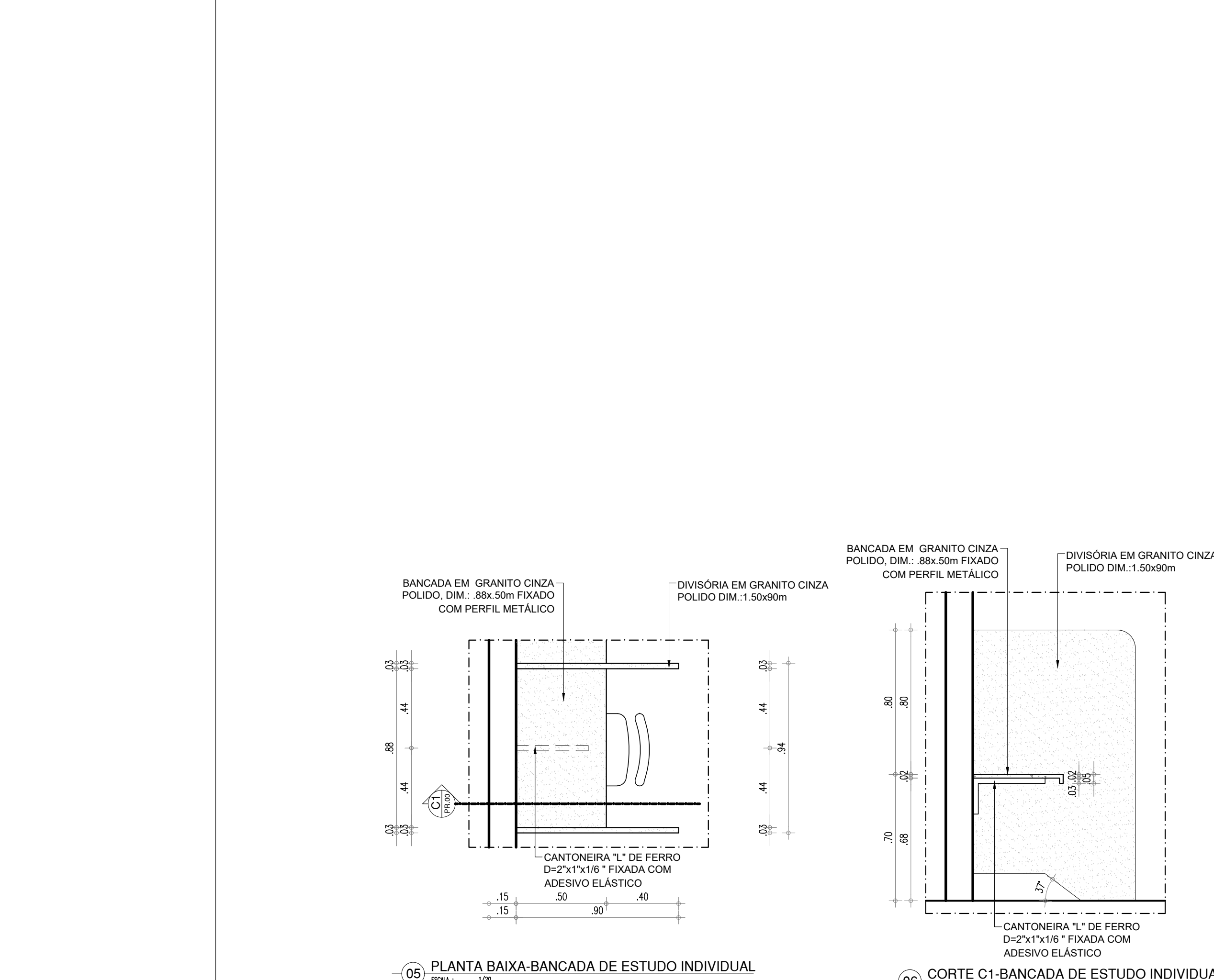

05 PLANTA BAIXA-BANCADA DE ESTUDO INDIVIDUAL  
ESQA: 1/75

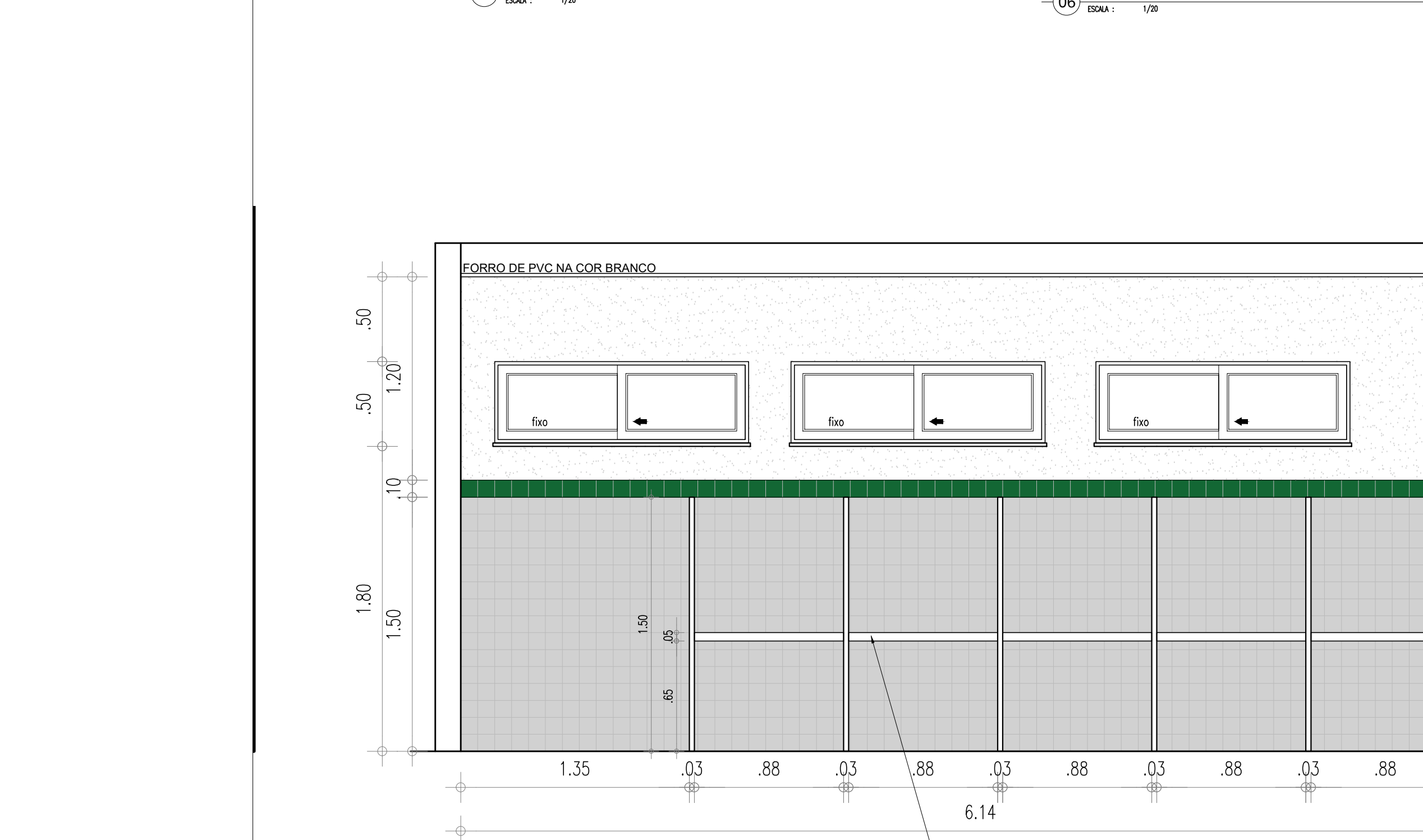

06 CORTE C1-BANCADA DE ESTUDO INDIVIDUAL  
ESQA: 1/75

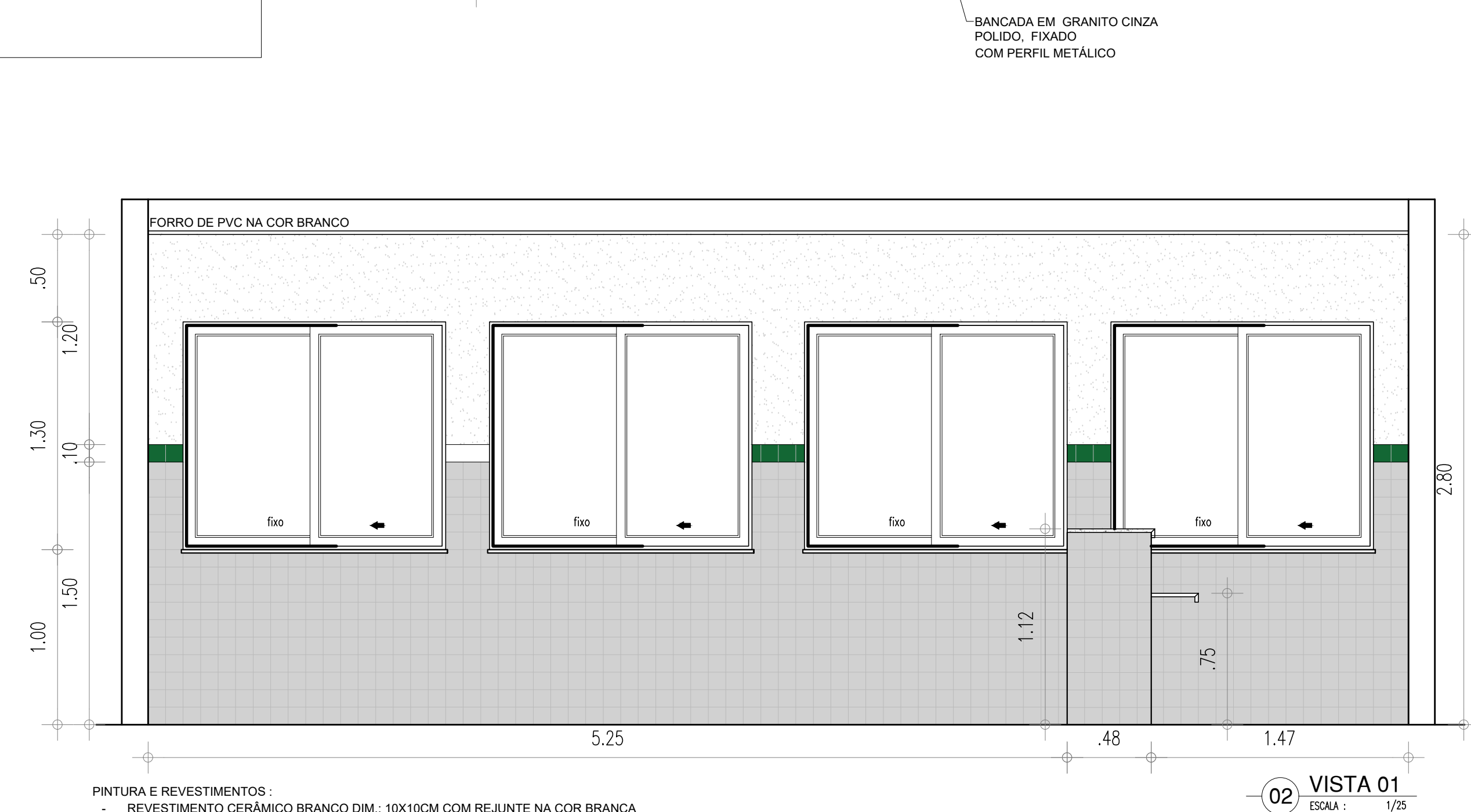

04 VISTA 03  
ESQA: 1/75

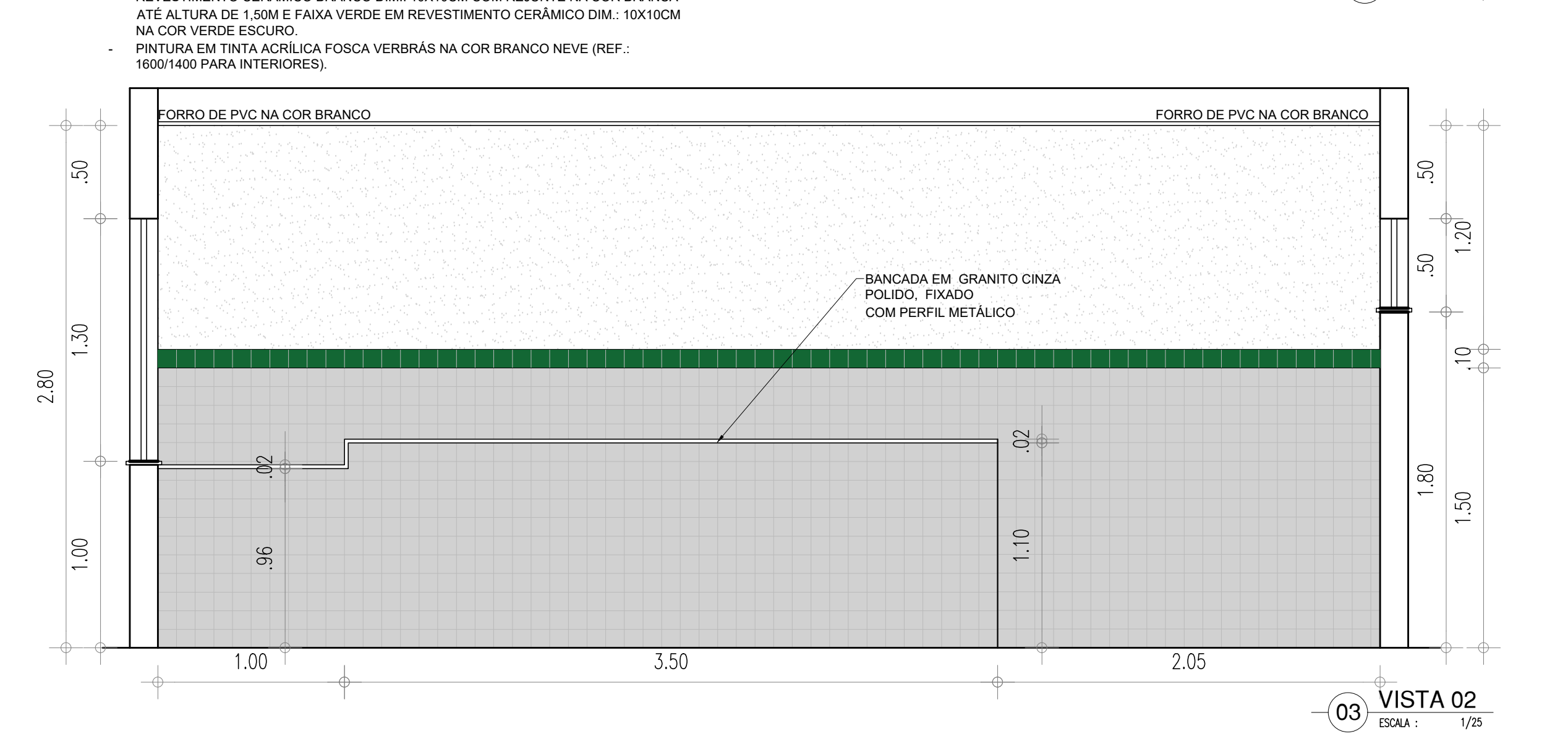

02 VISTA 01  
ESQA: 1/75

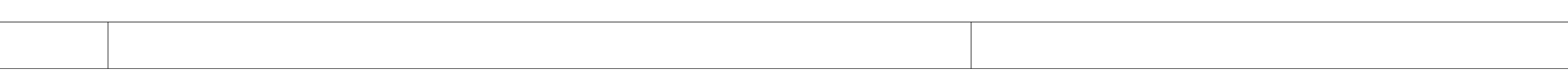

03 VISTA 02  
ESQA: 1/75

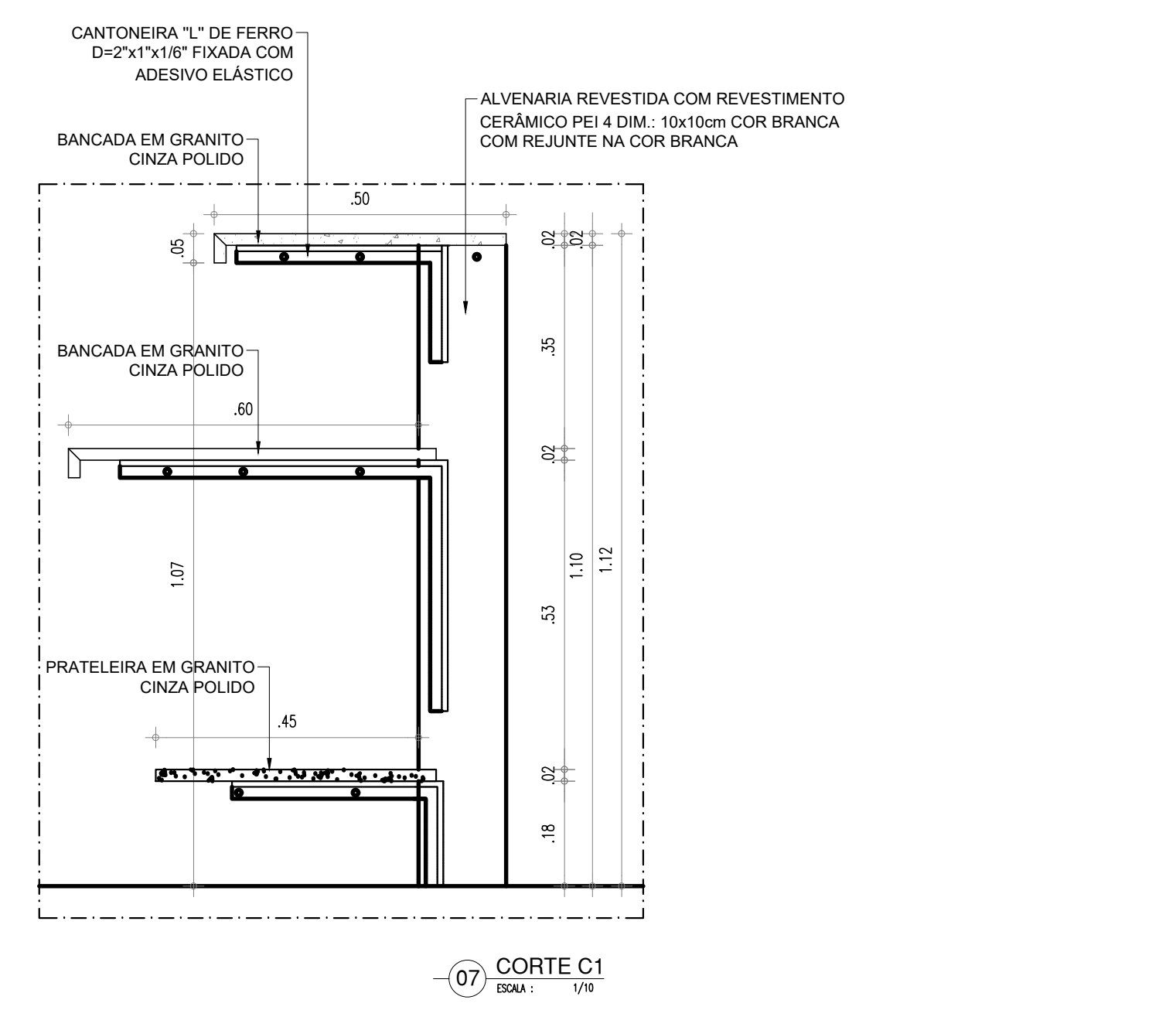

07 CORTE C1  
ESQA: 1/75

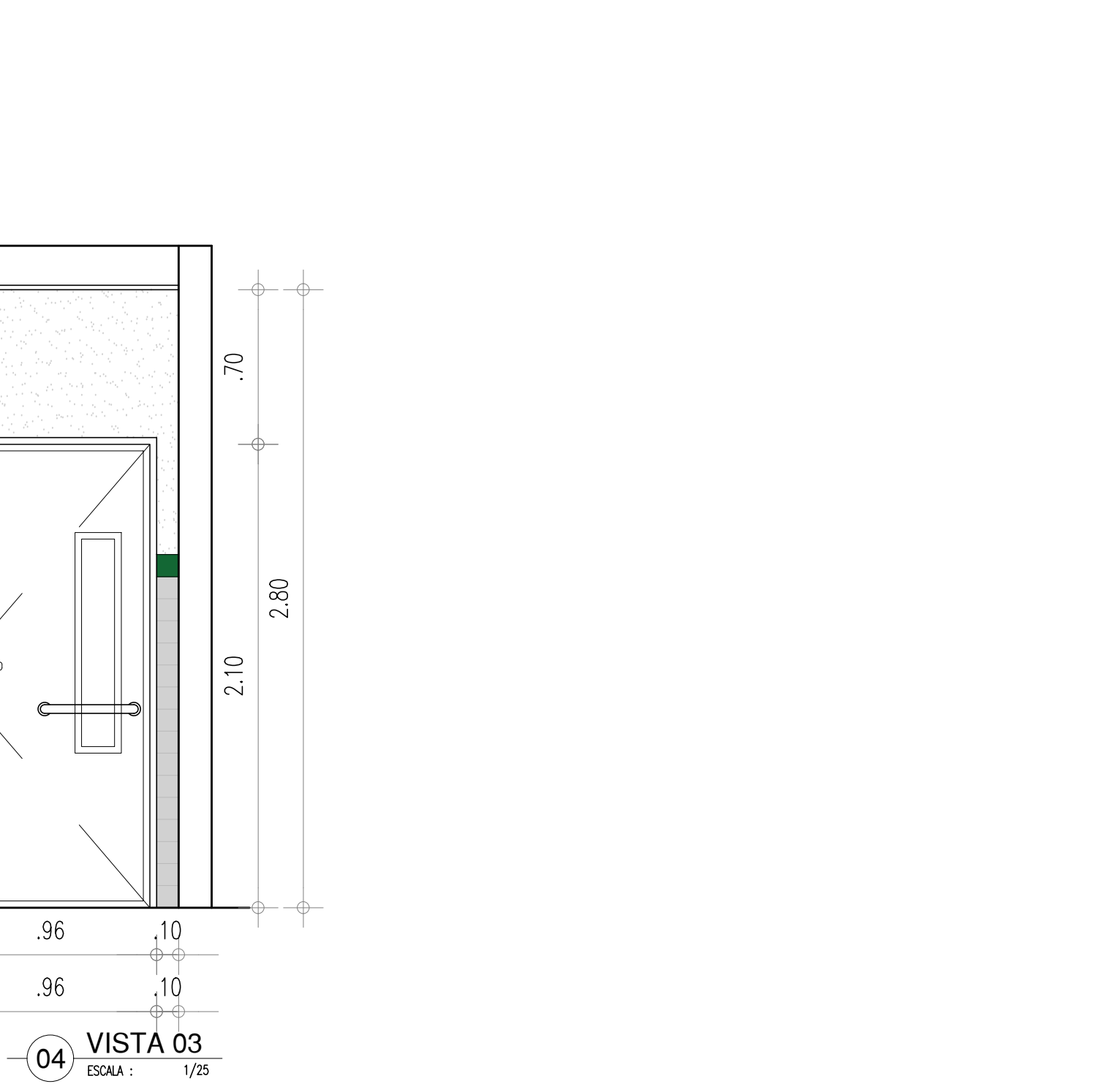

04 VISTA 03  
ESQA: 1/75

HISTÓRICO		
ALTERAÇÃO	REVISÃO	DATA
1.		
2.		
3.		
4.		
5.		
ARQUITETO(A):		
ENGENHEIRO(A) RESPONSÁVEL:		
PROPRIETÁRIO:		

		<b>GOVERNO DO ESTADO DO PIAUÍ</b>	
SEDUC - SECRETARIA DE ESTADO DA EDUCAÇÃO		2º GRE - ESPERANTINA	
DEPARTAMENTO: UNIDADE DE GESTÃO DA REDE FÍSICA		DESENHO: ARQ	
TÍTULO DO PROJETO: PROJETO DE ARQUITETURA DE REFORMA E AMPLIAÇÃO		FRANCHA: 20/24	
ENGENHEIRO DO SERVIÇO: AV. MIN. PETRÔNIO PORTELA, 1957, ESPERANTINA - PI, 64180-000		ESCALA: 1/25	
TÍTULO DO DESENHO: DETALHAMENTO U.E.LAB. DE INFORMÁTICA/ BIBLIOTECA - PROPOSTO		REVISÃO: REVISÃO 00	
MUNICÍPIO: ESPERANTINA-PI	ZONA: URBANA	DATA: SETEMBRO/2021	REVISÃO: REVISÃO 00
DESENHO: ANTONIO RAPHAEL	FASE: EXECUTIVO		



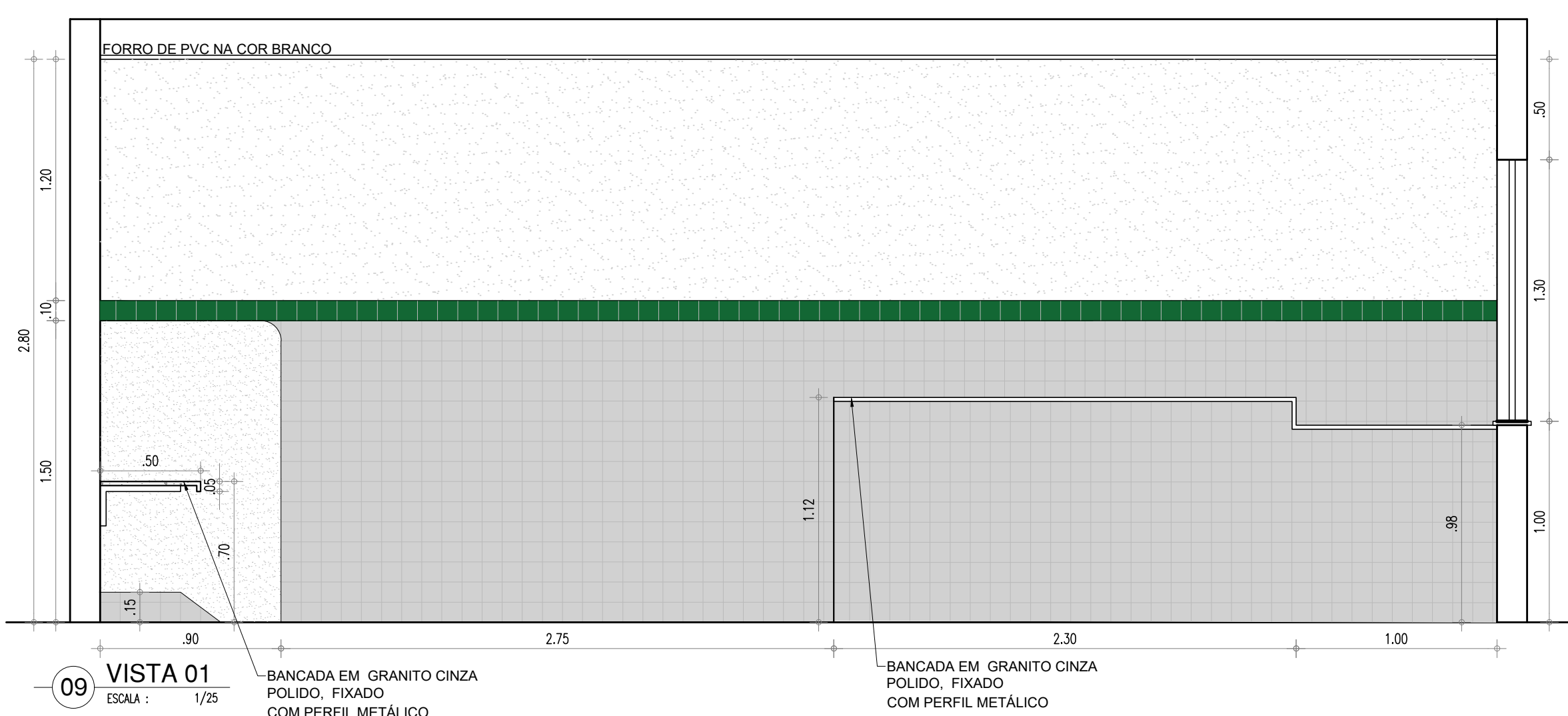

09 VISTA 01  
ESCALA : 1/25

BANCADA EM GRANITO CINZA  
POLIDO, FIXADO  
COM PERFIL METÁLICO

BANCADA EM GRANITO CINZA  
POLIDO, FIXADO  
COM PERFIL METÁLICO

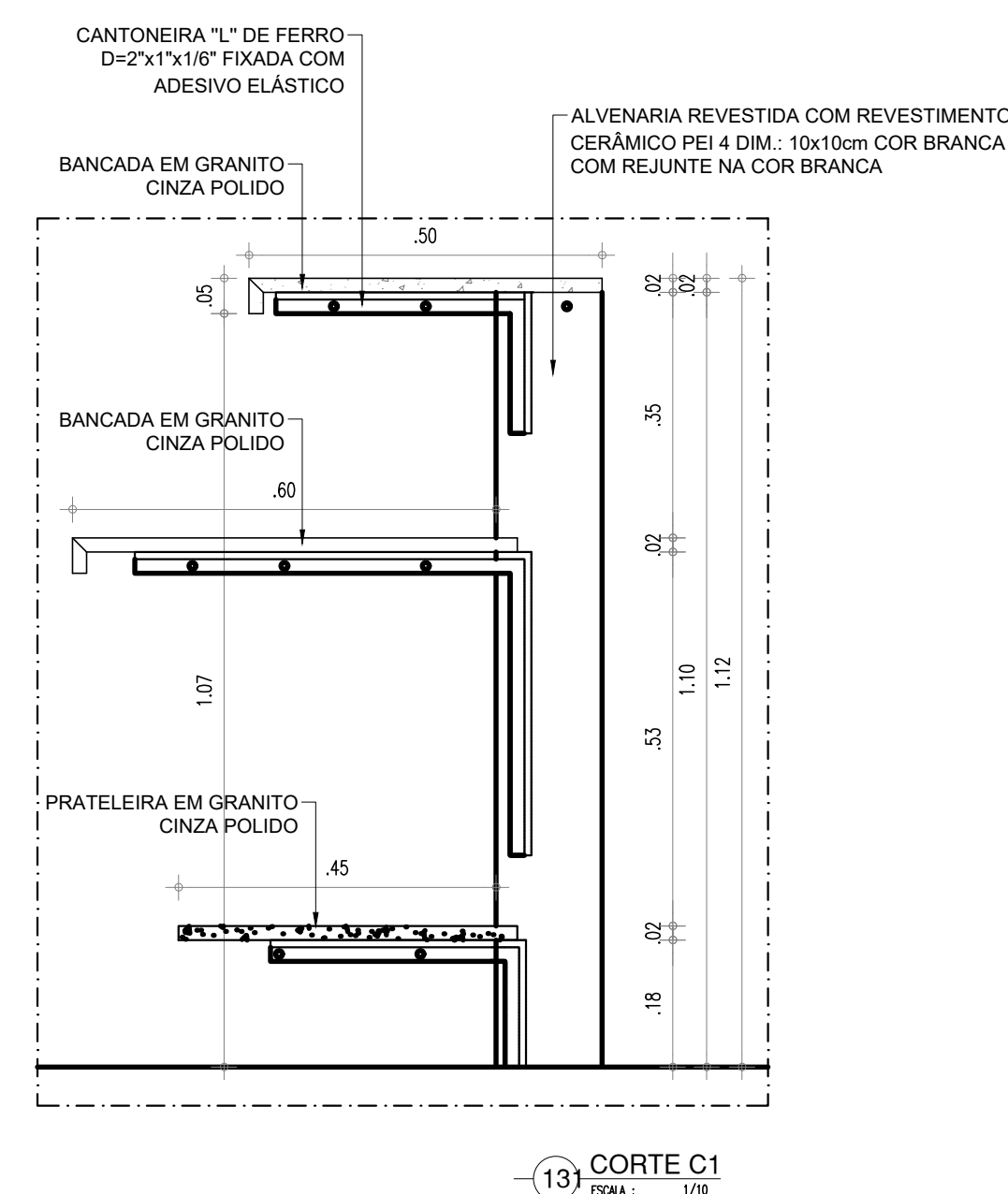

131 CORTE C

	<h1 style="margin: 0;">GOVERNO DO ESTADO DO PIAUÍ</h1>
	<h2 style="margin: 0;">GOVERNO DO ESTADO DO PIAUÍ</h2>

<h3 style="margin: 0;">SEDUC - SECRETARIA DE ESTADO DA EDUCAÇÃO</h3> <h4 style="margin: 0;">2º GRE - ESPERANTINA</h4>	
---	--

DEPARTAMENTO: UNIDADE DE GESTÃO DA REDE FÍSICA	DESENHO: <div style="font-size: 2em; font-weight: bold;">ARQ</div>
TÍTULO DO PROJETO: PROJETO DE ARQUITETURA DE REFORMA E AMPLIAÇÃO	
ENDEREÇO DO SERVIÇO: AV. MIN. PETRÔNIO PORTELA, 1562, ESPERANTINA - PI, 64180-000	PRANCHA: <div style="font-size: 2em; font-weight: bold;">21/24</div>
TÍTULO DO DESENHO: DETALHAMENTO UAB BIBLIOTECA -PROPOSTO	
MUNICÍPIO: ESPERANTINA-PI	ZONA: URBANA
DESENHO: ANTONIO RAPHAEL	DATA: SETEMBRO/2021
REVISÃO: REVISÃO 00	

	COR	PENAL
red	07	0.1
yellow	07	0.2
green	07	0.3
cyan	07	0.4
blue	07	0.5
magenta	07	0.6
white	07	0.7
08	07	0.1
40	40	0.1
94	94	0.1
240	240	0.1
253	253	0.1



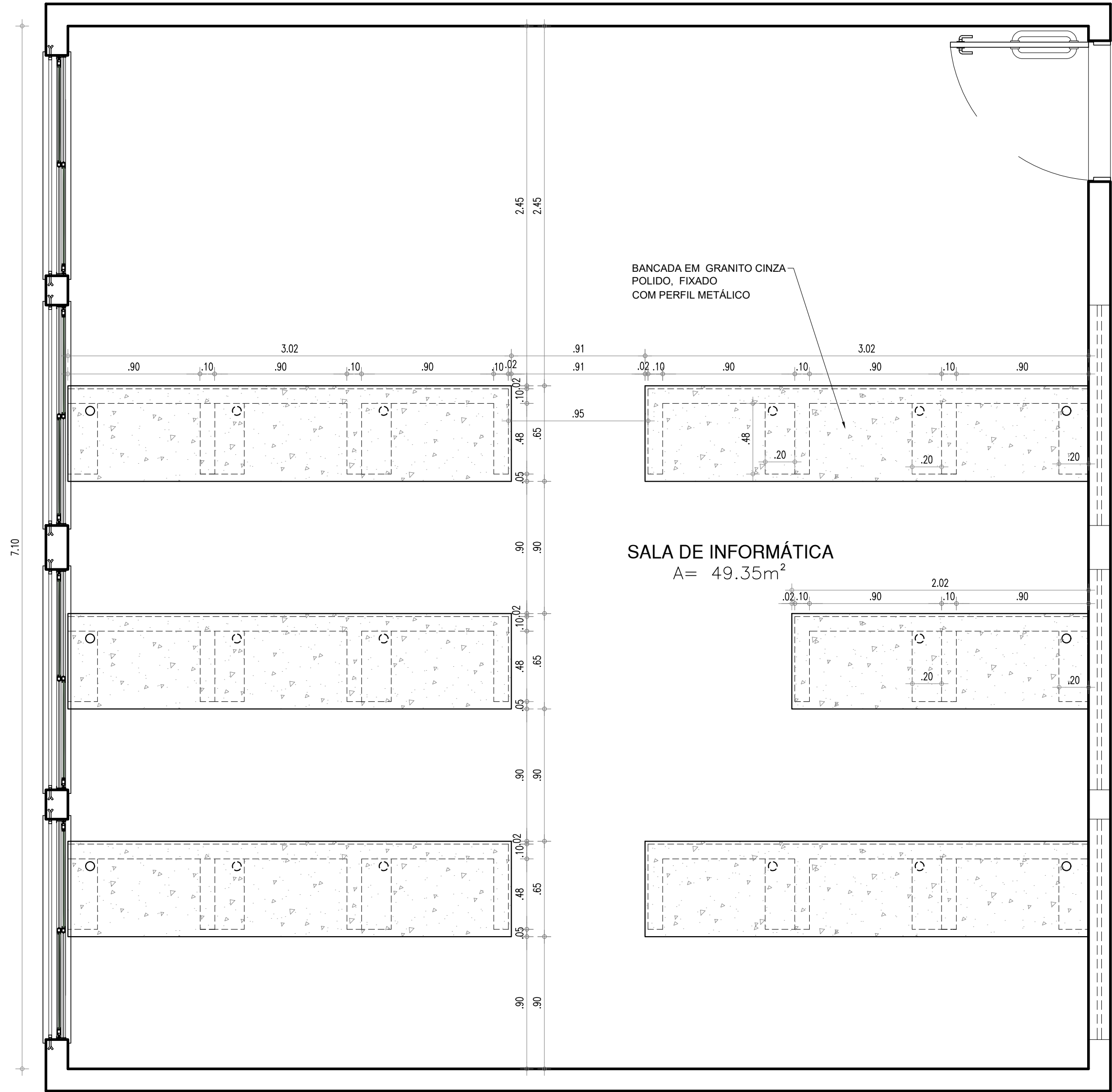

- PINTURA E REVESTIMENTOS:
- REVESTIMENTO CERÂMICO BRANCO DIM.: 10X10CM COM REJUNTE NA COR BRANCA ATÉ ALTURA DE 1,50M E FAIXA VERDE EM REVESTIMENTO CERÂMICO DIM.: 10X10CM NA COR VERDE ESCURO.
  - PINTURA EM TINTA ACRÍLICA FOSCA VERBRÁS NA COR BRANCO NEVE (REF.: 1600/1400 PARA INTERIORES).

01 PLANTA BAIXA LABORATÓRIO DE INFORMÁTICA-U.A.B.  
ESCALA: 1/25

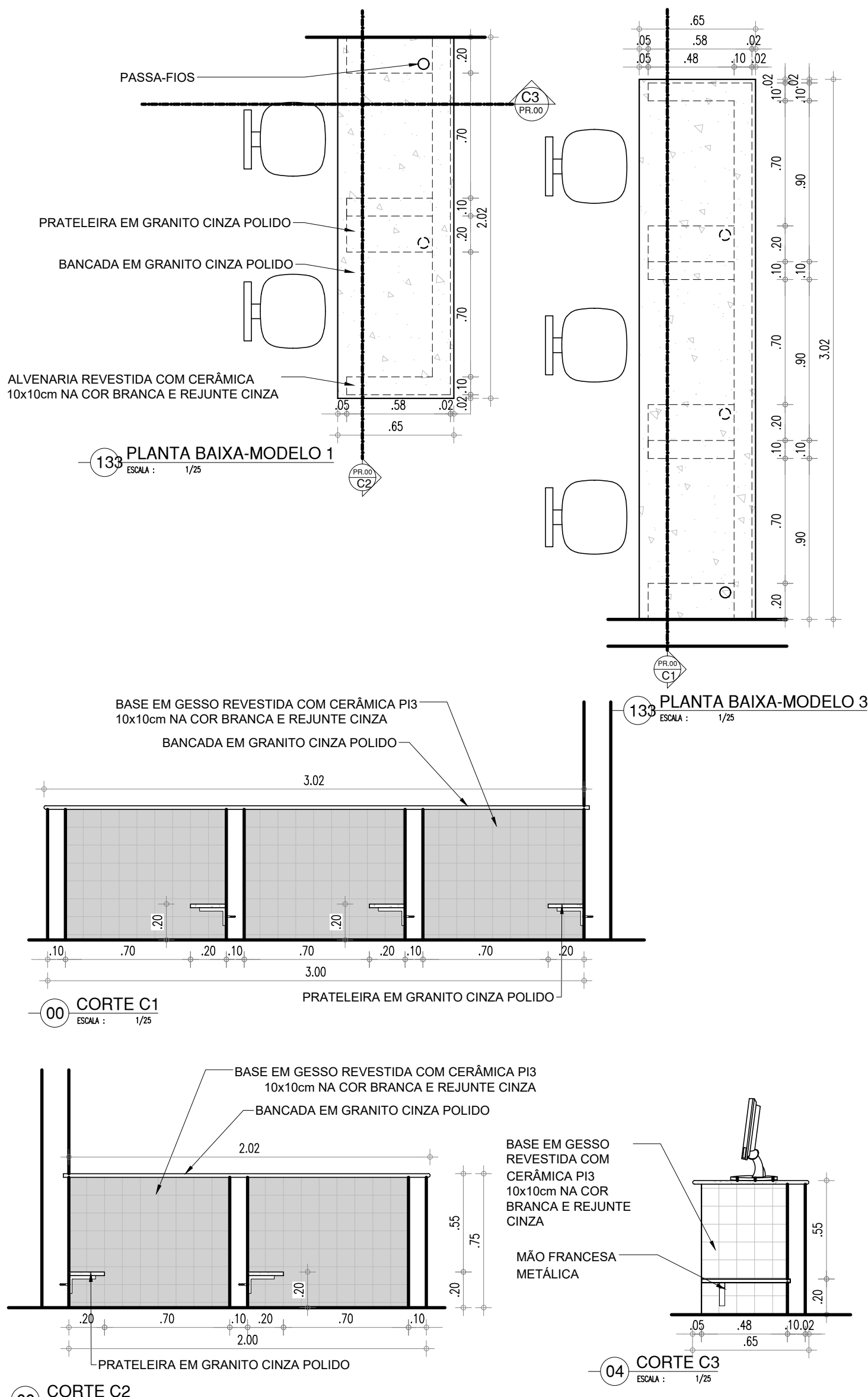

HISTÓRICO		
ALTERAÇÃO	REVISÃO	DATA
1.		
2.		
3.		
4.		
5.		
ARQUITETO(A):	ENGENHEIRO(A) RESPONSÁVEL:	PROPRIETÁRIO:



**GOVERNO DO ESTADO DO PIAUÍ**

SEDUC - SECRETARIA DE ESTADO DA EDUCAÇÃO

2º GRE - ESPERANTINA

DEPARTAMENTO: UNIDADE DE GESTÃO DA REDE FÍSICA

TÍTULO DO PROJETO: PROJETO DE ARQUITETURA DE REFORMA E AMPLIAÇÃO

ENDEREÇO DO SERVIÇO: AV. MIN. PETRÔNIO PORTELA, 1957, ESPERANTINA - PI, 64180-000

TÍTULO DO DESENHO: DETALHAMENTO UAB LABORATÓRIO DE INFORMÁTICA -PROPOSTO

MUNICÍPIO: ESPERANTINA-PI

DESENHO: ANTONIO RAPHAEL

ZONA: URBANA

DATA: SETEMBRO/2021

FASE: EXECUTIVO

DESENHO: ARQ

PRANCHA: 22/24

ESCALA: 1/25

REVISÃO: REVISÃO 00

COR	PEÇA
red	07
yellow	07
green	07
cyan	07
blue	07
magenta	07
white	07
08	07
40	40
94	94
240	240
253	253



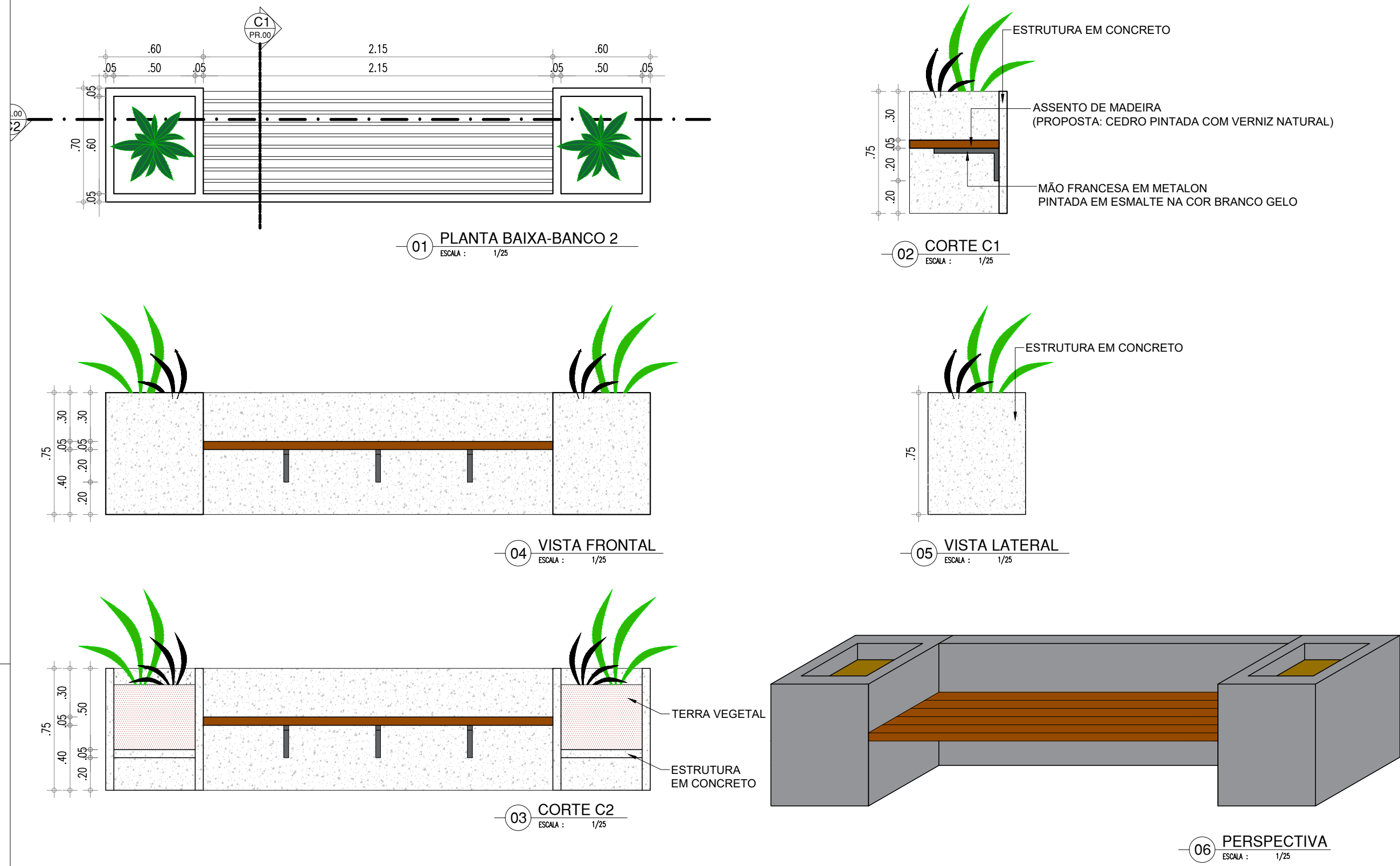
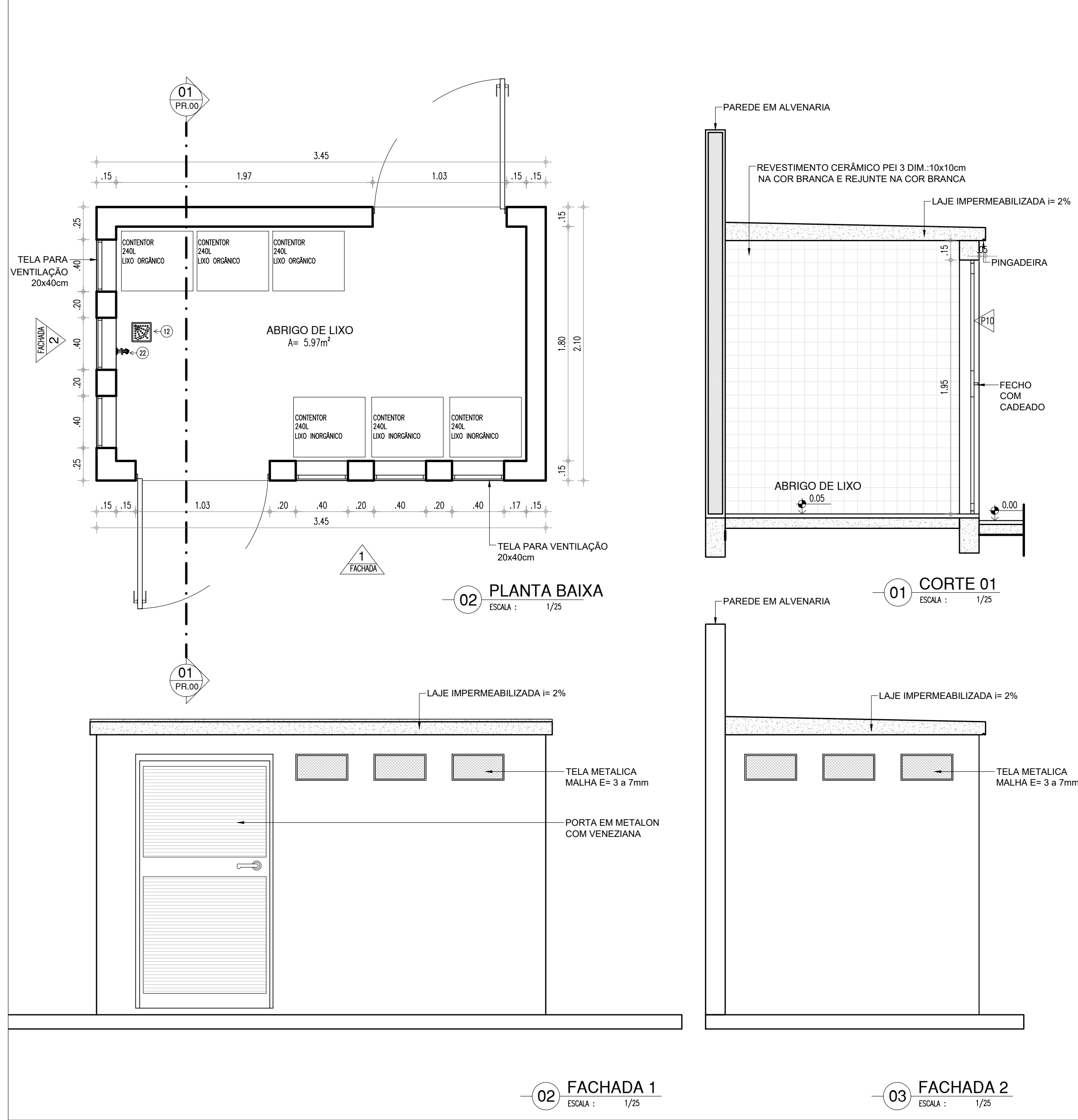

## BICICLETÁRIO

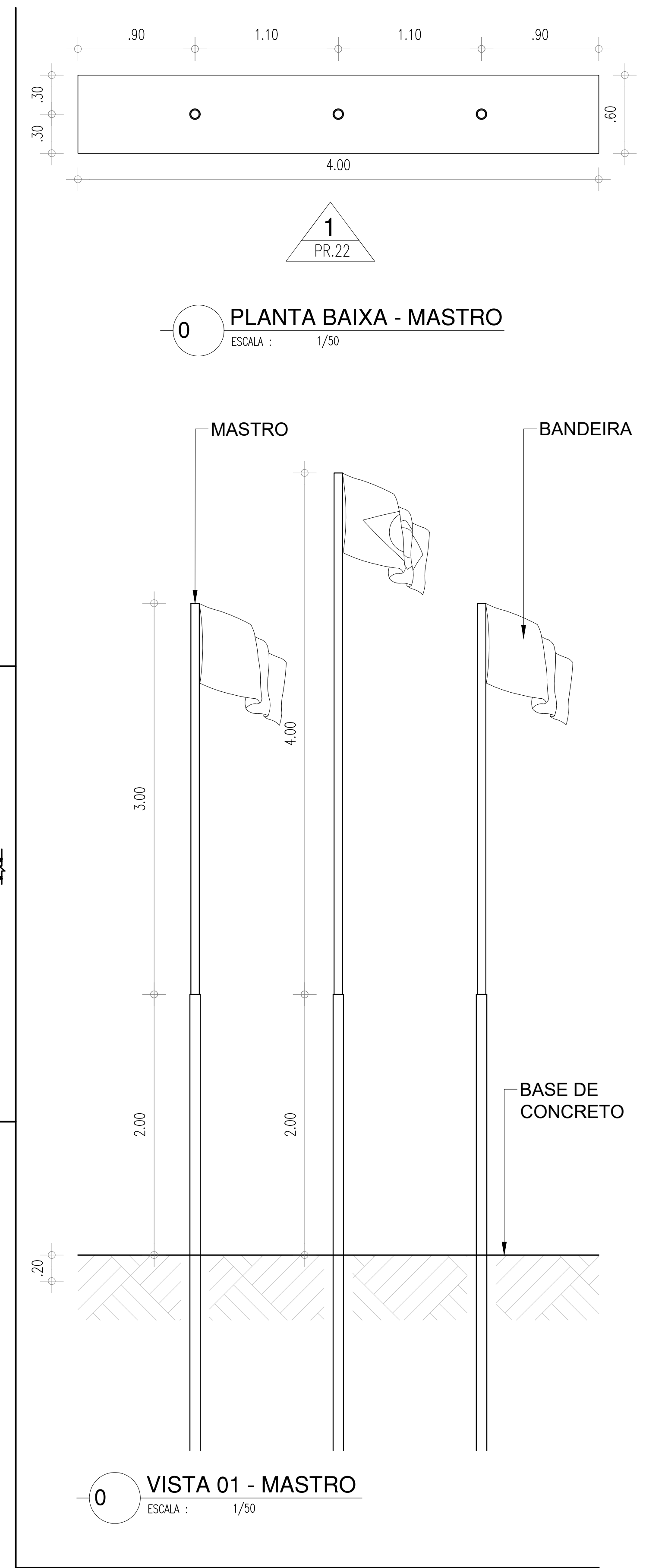
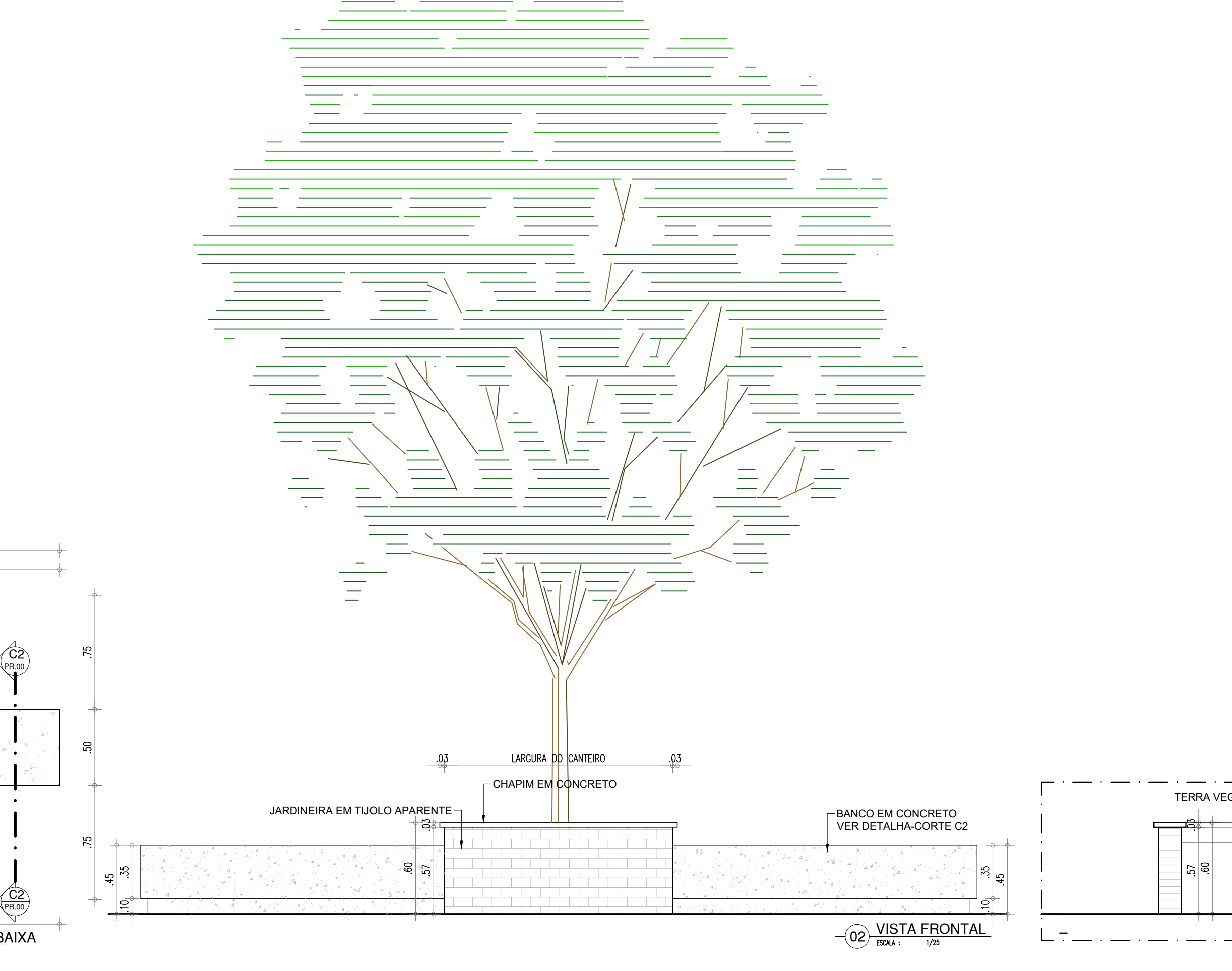
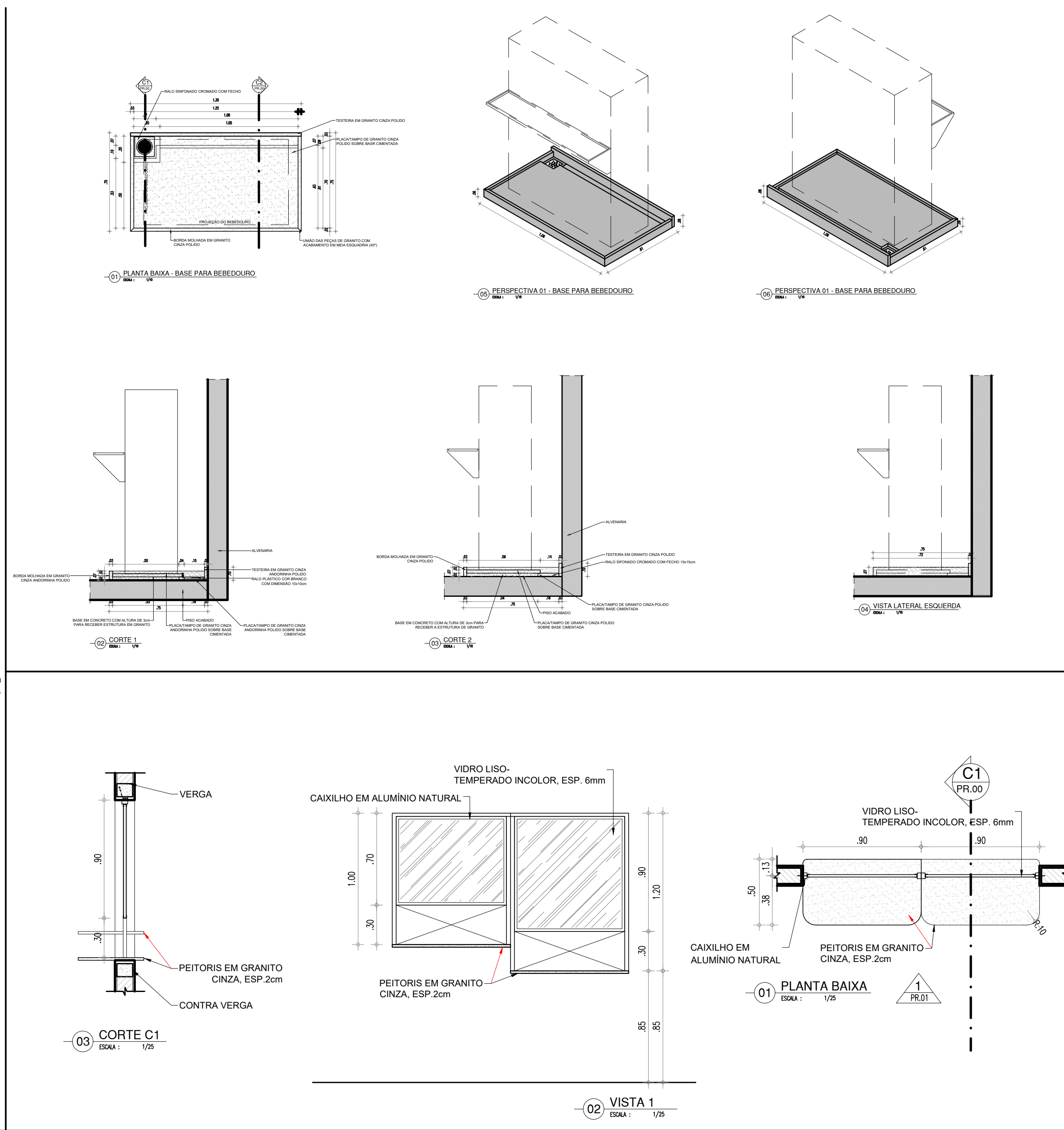
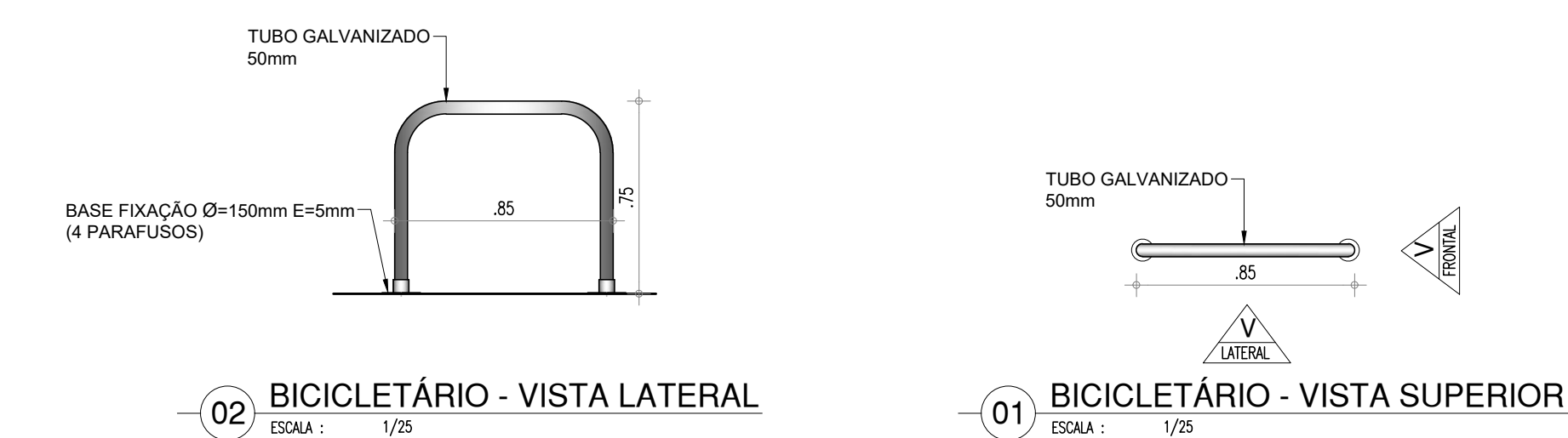
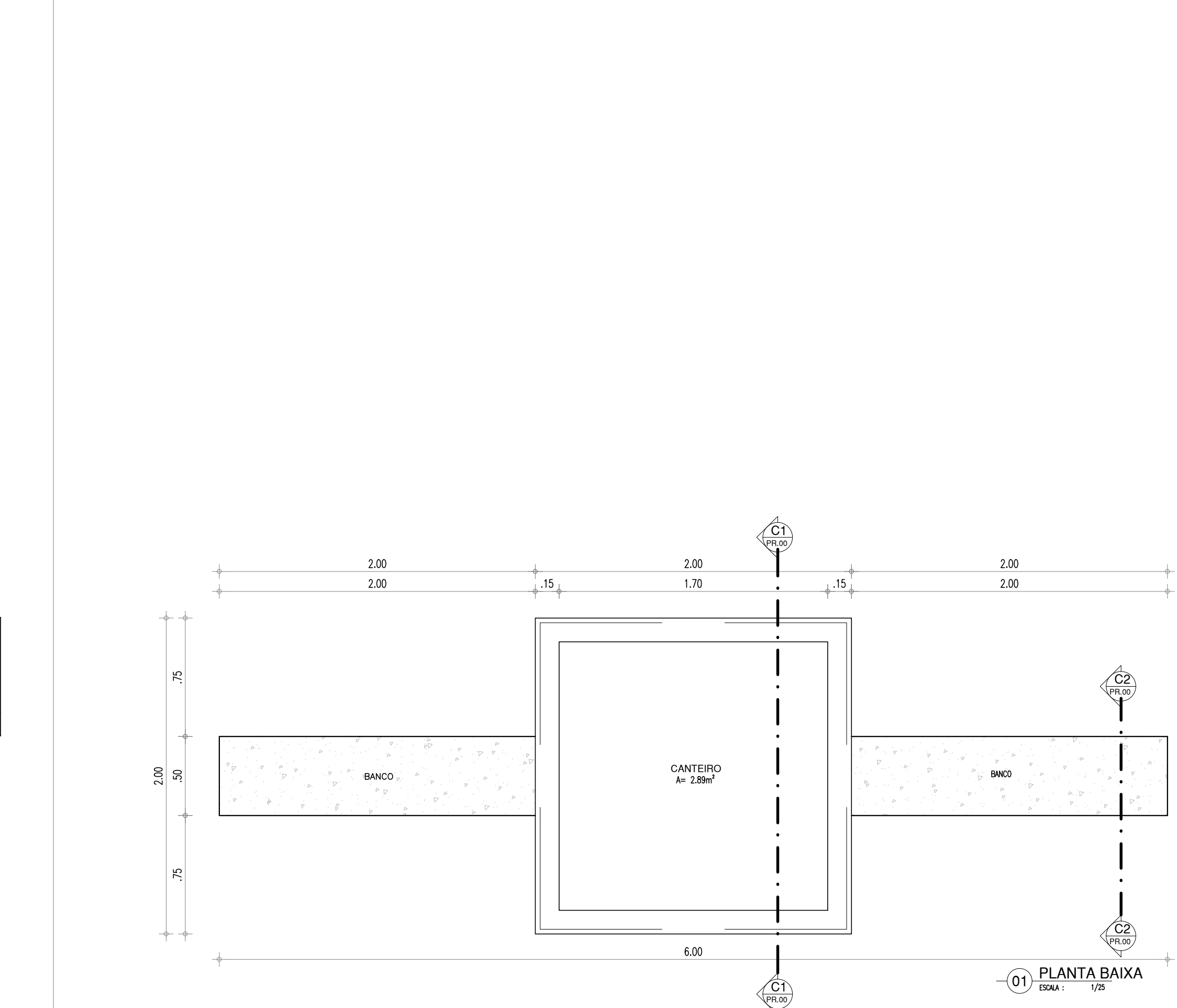
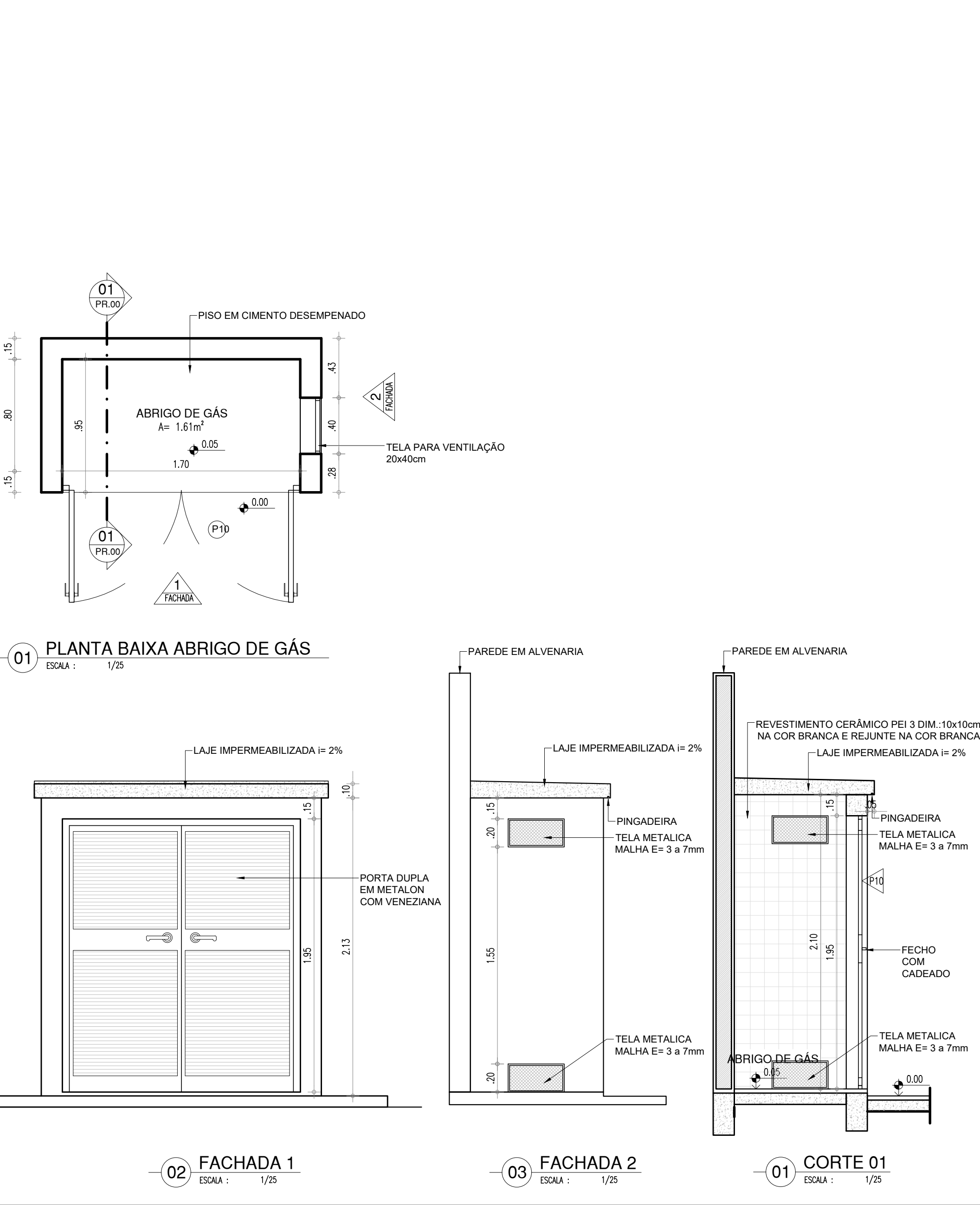
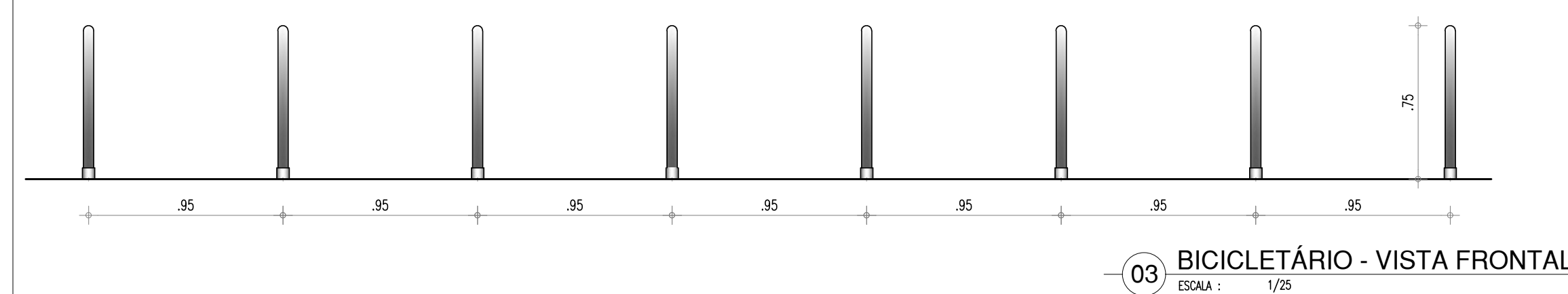

HISTÓRICO		
ALTERAÇÃO	REVISÃO	DATA
1.		
2.		
3.		
4.		
5.		
ARQUITETO(A):	ENGENHEIRO(A) RESPONSÁVEL:	PROPRIETÁRIO:



**GOVERNO DO ESTADO DO PIAUÍ**

SEDUC - SECRETARIA DE ESTADO DA EDUCAÇÃO

2º GRE - ESPERANTINA

DEPARTAMENTO: UNIDADE DE GESTÃO DA REDE FÍSICA

TÍTULO DO PROJETO: PROJETO DE ARQUITETURA DE REFORMA E AMPLIAÇÃO

ENGENHEIRO DO SERVIÇO: AV. MIN. PETRÔNIO PORTELA, 1957, ESPERANTINA - PI, 64180-000

TÍTULO DO DESENHO: DET. A LIXO / A GÁS / CANTEIRO / BICICLETÁRIO / BEBEDOURO / MASTRO

MUNICÍPIO: ESPERANTINA-PI

ZONA: URBANA

ESCALA: 1/25

REVISÃO: 00

DESENHO: ANTONIO RAPHAEL

FASE: EXECUTIVO

DATA: SETEMBRO/2021

REVISÃO: 00

ARQ

23/24



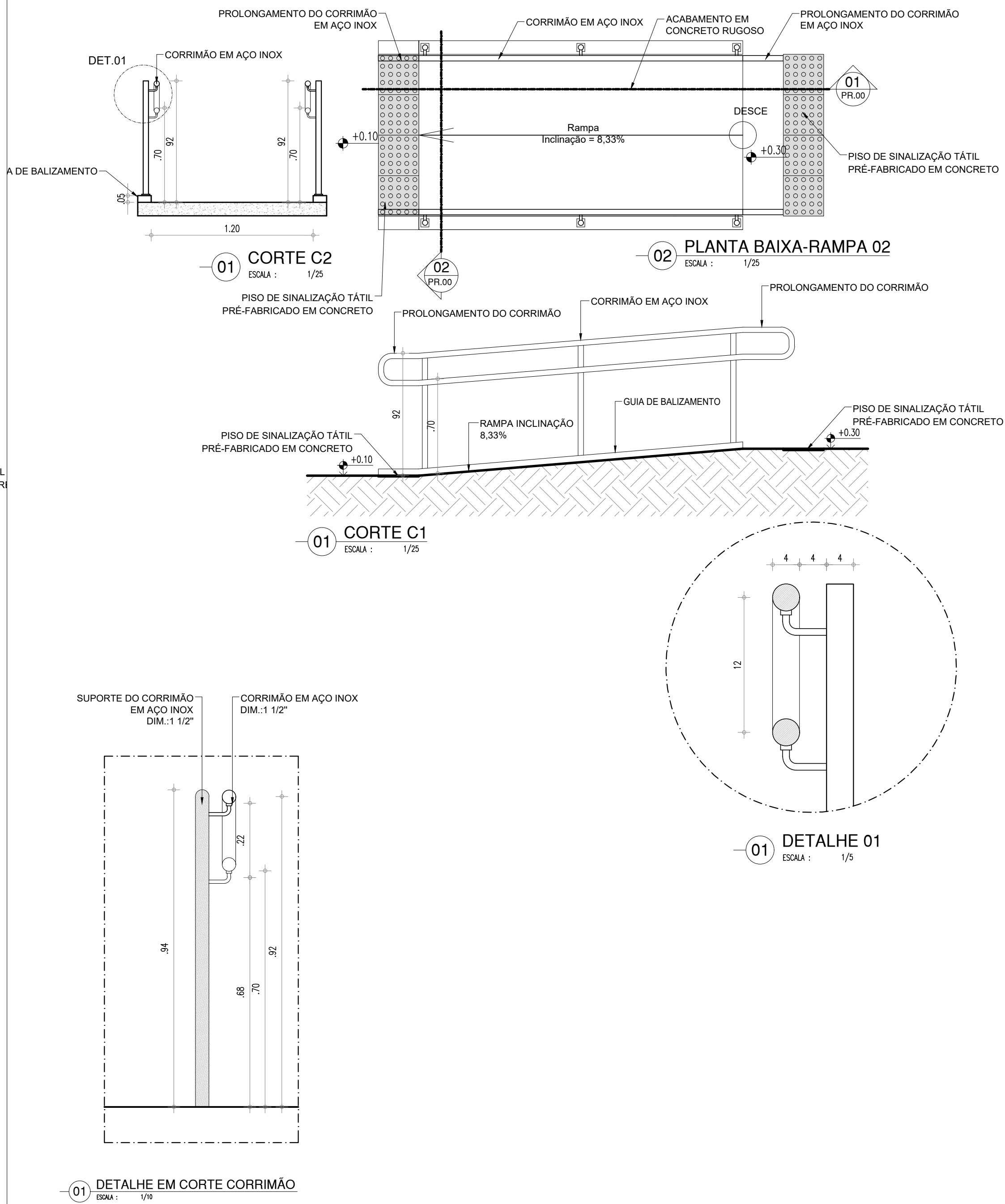
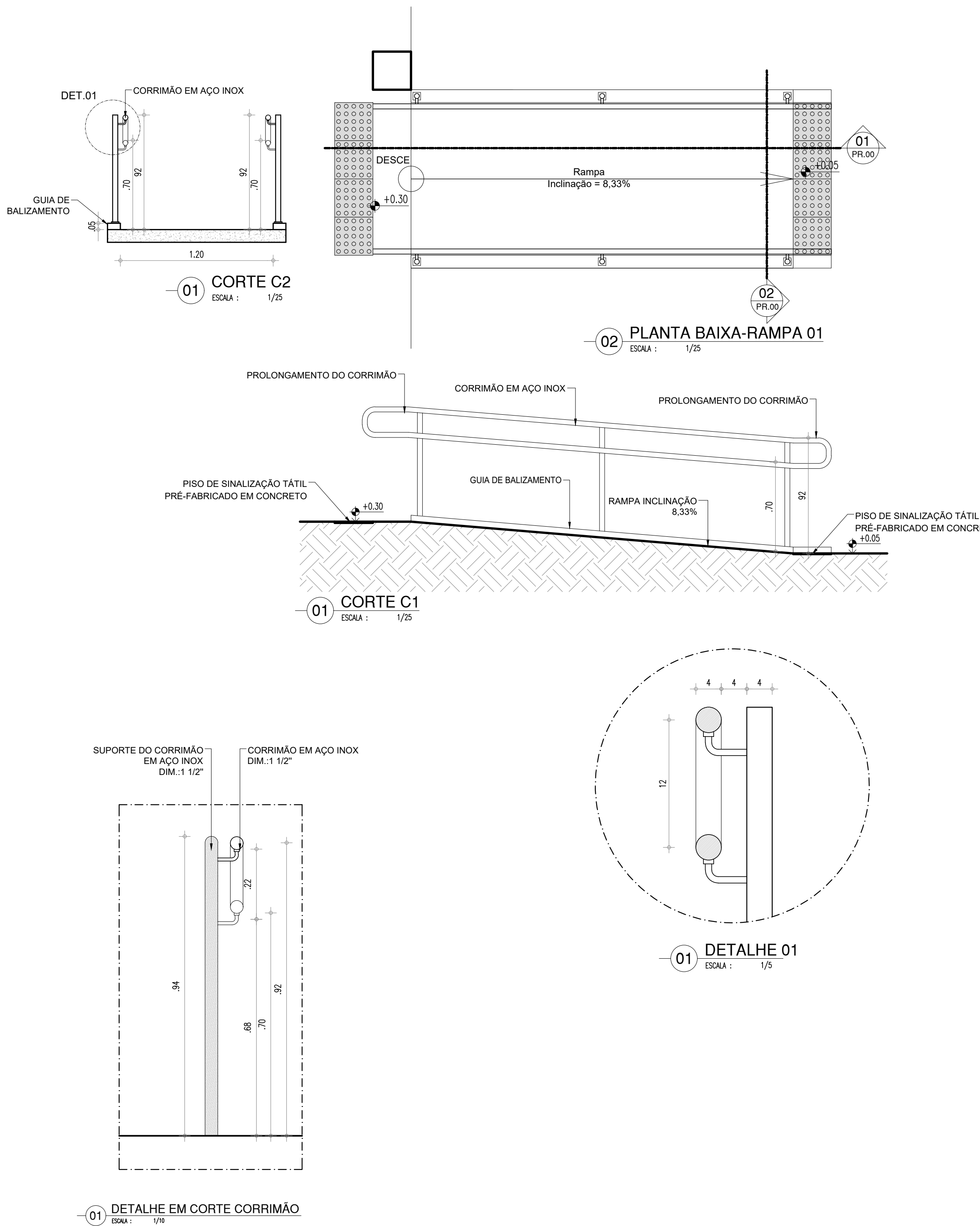

HISTÓRICO		
ALTERAÇÃO	REVISÃO	DATA
1.		
2.		
3.		
4.		
5.		

ARQUITETO(A):	ENGENHEIRO(A) RESPONSÁVEL:	PROPRIETÁRIO:
---------------	----------------------------	---------------



**GOVERNO DO ESTADO DO PIAUÍ**  
SEDUC - SECRETARIA DE ESTADO DA EDUCAÇÃO  
2º GRE - ESPERANTINA

DEPARTAMENTO: UNIDADE DE GESTÃO DA REDE FÍSICA	DESENHO: <b>ARQ</b>
TÍTULO DO PROJETO: PROJETO DE ARQUITETURA DE REFORMA E AMPLIAÇÃO	PRANCHA: <b>24/24</b>
ENDEREÇO DO SERVIÇO: AV. MIN. PETRÔNIO PORTELA, 1957, ESPERANTINA - PI, 64180-000	ESCALA: 1/25
TÍTULO DO DESENHO: DETALHAMENTO RAMPAS -PROPOSTO	REVISÃO: REVISÃO 00
MUNICÍPIO: ESPERANTINA-PI	ZONA: URBANA
DESENHO: ANTÔNIO RAPHAEL	FASE: EXECUTIVO
DATA: SETEMBRO/2021	

COR	PEÇA
red	07
yellow	07
green	07
cyan	07
blue	07
magenta	07
white	07
08	07
40	40
94	94
240	240
253	253